



ESTATE 2022

- GRECIA
- SPAGNA
- SARDEGNA
- SICILIA
- PUGLIA
- CALABRIA
- CAMPANIA
- ABRUZZO
- ISOLA D'ELBA
- TRENTINO
ALTO ADIGE



INDICE ESTATE 2025

PUBBLICITA'	pag.	3
MARE GRECIA - KARAVOSTASI	pag.	4
MARE GRECIA - KARAVOSTASI	pag.	5
LLORET DE MARE & LA COSTA BRAVA	pag.	6
SANTA SUSANA & LA COSTA BRAVA	pag.	7



SARDEGNA

MARINA RESORT / MARINA DI OROSEI	pag.	9
BAJA BIANCA / CAPO CODA CAVALLO	pag.	10
BAJA BIANCA - TOUR SARDEGNA DEL NORD / CAPO CODA CAVALLO ..	pag.	11
HOTEL LE ROSE / SAN TEODORO	pag.	12
HOTEL LE ROSE - COSTA SMERALDA E IL NORD DELLA SARDEGNA / SAN TEODORO	pag.	13
PALMASERA RESORT / CALA GONONE	pag.	14
I GIARDINI DI CALAGINEPRO / CALA GINEPRO	pag.	15
MARINA REY BEACH RESORT / COSTA REI	pag.	16
LIMONE BEACH / CASTIADAS	pag.	17
SANT'ELMO BEACH / CASTIADAS	pag.	18
CALASERENA / GEREMEAS	pag.	19
HORSE COUNTRY / ARBOREA	pag.	20
LE TONNARE / STINTINO	pag.	21
ROCCARUJA RESORT / STINTINO	pag.	22
SPORTING RESORT / STINTINO	pag.	23
SHARDANA / BAIA SANTA REPARATA	pag.	24
HOTEL LACONIA VILLAGE / CANNIGIONE	pag.	25
RESIDENCE TANCAMANNA / CANNIGIONE	pag.	26
CLUB HOTEL BAJA ARANZOS / GOLFO ARANCI	pag.	27



SICILIA

POLLINA RESORT / CEFALU' - POLLINA	pag.	29
SELINUNTE BEACH / SELINUNTE	pag.	30
MARE E TOUR SICILIA SUD OCCIDENTALE - AGRIGENTO / SELINUNTE ..	pag.	31
CEFALU' RESORT SPORTING CLUB / CEFALU'	pag.	32
MARE E TOUR SICILIA OCCIDENTALE / CEFALU'	pag.	33
COSTA VERDE ACQUA PARK / CEFALU'	pag.	34
HOTEL TERRASINI - CITTA' DEL MARE / TERRASINI	pag.	35
BAIA TAORMINA / TAORMINA	pag.	36
ATHENA RESORT / RAGUSA	pag.	37
TORRE DEL BARONE RESORT / SCIACCA	pag.	38
CLUB LIPARI / SCIACCA	pag.	39



PUGLIA

RIVA MARINA RESORT / CAROVIGNO	pag.	41
HOTEL ALFEMA / TORRE SAN GIOVANNI	pag.	42
MARE E TOUR: IL SALENTO DELLA VACANZA ITALIANA / TORRE SAN GIOVANNI	pag.	43
THE VILLAGE / TORRE DELL'ORSO	pag.	44
TOUR SALENTO TORRE DELL'ORSO / TORRE DELL'ORSO	pag.	45
BLU SALENTO VILLAGE / PORTO CESAREO	pag.	46
BAIA MALVA / PORTO CESAREO	pag.	47
ESPERIA PALACE HOTEL / LIDO MARINI	pag.	48
COSTA DEL SALENTO / LIDO MARINI	pag.	49
ORCHIDEA BLU / SAN MENAIO	pag.	50
STELLA MARIS / MARINA DI GINOSA	pag.	51
TORRESERENA / MARINA DI GINOSA	pag.	52
GRANSERENA / TORRE CANNE	pag.	53



CALABRIA

NAUSICAA VILLAGE / SANT'ANDREA DELLO JONIO	pag.	55
DOLOMITI SUL MARE / BRIATICO	pag.	56
DOLOMITI SUL MARE / BRIATICO	pag.	57
RESORT SCIABACHE / ZAMBRONE	pag.	58
NICOTERA BEACH VILLAGE / NICOTERA	pag.	59
VILLAGGIO CLUB LA PACE / TROPEA	pag.	60
SERENE' VILLAGE / STECCATO DI CUTRO	pag.	61
SUNBEACH RESORT / GOLFO DI SQUILLACE	pag.	62
HOTEL CLUB GUARDACOSTA / CIRELLA DI DIAMANTE	pag.	63
CLUB OLIMPIA CILENTO / ASCEA MARINA	pag.	64
GRAND HOTEL TERME DI AUGUSTO / ISCHIA- LACCO AMENO	pag.	65
CLUB HOTEL LACONA GARDEN & MARINA / CAPOLIVERI	pag.	66
MAJESTIC / MONTESILVANO	pag.	67



MONTAGNA

VAL DI FASSA & CANAZEI	pag.	69
LE VALLE DELLE DOLOMITI - VAL DI FIEMME	pag.	70
TOUR TRENINO VAL DI SOLE / FOLGARIDA	pag.	71
VALLE D'EURINA & LAGO DI BRAIES	pag.	72
ALTO GARDA / ARCO	pag.	73
TRENINO VAL DI SOLE / DIMARO	pag.	74
CONDIZIONI GENERALI	pag.	75

PERCHÉ SCEGLIERE LA VACANZA ITALIANA?



1) AZIENDA ITALIANA FATTA DI PERSONE E PASSIONE

La nostra realtà non si basa su protocolli, catene di montaggio, brevetti ecc. ecc. Ma è basata sulla **dedizione e passione** di persone che costituiscono il valore aggiunto. Siamo pronti a collaborare e costruire **progetti di viaggio** con passione e professionalità per proporre le migliori soluzioni ad ogni cliente

2) QUALITÀ, TRASPARENZA E SERENITÀ

Vogliamo che il **relax dei nostri clienti** inizi già dal momento della scelta, infatti saremmo noi a proporre ciò che riteniamo essere il meglio, avendo già testato la qualità in prima persona sotto ogni aspetto. Avrai la serenità di non doverti preoccupare che l'hotel sia esattamente come te lo immagini e che il cibo sia all'altezza delle tue aspettative, perché **ci siamo noi!!!**

3) IL CLIENTE È IL NOSTRO PROTAGONISTA

Il nostro obiettivo è far sentire ogni cliente speciale ed unico, mettendo al suo servizio la nostra passione e competenza, in grado di rispondere ad ogni esigenza perché il cliente è **AL CENTRO DELLA VACANZA**

TI ASSISTIAMO 24 ORE AL GIORNO

SERVIZIO CLIENTI H24

Gli operatori del servizio clienti **La Vacanza Italiana** sono reperibili telefonicamente ad ogni ora e dovunque tu sia, per darti supporto e informazioni prima che tu parta, durante la vacanza se ne avrai bisogno, e al ritorno. **Numero H24: 064063045 - 338.9230551**



La tua estate in Libertà

- Scegli le tue vacanze senza pensieri
- Abbiamo riservato ai nostri clienti una serie d'iniziative che ti permetteranno di scegliere in totale serenità la tua vacanza

**ASSICURAZIONE
NO PROBLEM!**

- "Assicurazione medico bagaglio e contro annullamento inclusa nella quota d'iscrizione"

- **PRENOTA e ANNULLA QUANDO VUOI**
(Fino a 20 giorni prima della partenza)

**UNA PROTEZIONE
COMPLETA
PER I NOSTRI CLIENTI**

Il volo prima lo prenoti e meno paghi



HOTEL ELINA***

LA QUOTA COMPRENDE:

- SISTEMAZIONE IN HOTEL 3* A KARAVOSTASI PER 7 NOTTI
- PENSIONE COMPLETA IN HOTEL, BEVANDE AI PASTI
- USO DELLA PISCINA E DELLE ATTREZZATURE DELL' HOTEL
- VISITE ED ESCURSIONI CON GUIDA COME DA PROGRAMMA
- SERVIZIO SPIAGGIA
- ASSISTENZA IN HOTEL IN LINGUA ITALIANA



LA QUOTA NON COMPRENDE:

- VOLO ITALIA - GRECIA - ITALIA
- TRASFERIMENTI PER FIUMICINO
- QUOTA D'ISCRIZIONE, QUOTA ATTIVAZIONE PRATICA, ASSICURAZIONE MEDICO - BAGAGLIO € 30 A PERSONA
- ESCURSIONI A PAGAMENTO
- TUTTO QUANTO NON ESPRESSAMENTE INDICATO NELLA "QUOTA COMPRENDE"
- ASSICURAZIONE ANNULLAMENTO PER MOTIVI MEDICI CERTIFICABILI +7%

Questo confortevole Hotel situato in una strada alberata di KARAVOSTASI dista 3 minuti a piedi dalla spiaggia. Le camere semplici sono dotate di WiFi gratuito, TV a schermo piatto, frigobar e cassaforte. Alcune sistemazioni offrono letti a castello e/o vista sulla spiaggia. La prima colazione viene servita in un ristorante/bar informale con ricco buffet. Il pranzo è con servizio al tavolo, mentre la cena servizio a buffet con grande varietà di carne, pesce, antipasti, insalate e frutta fresca e dessert.

1 GIORNO

ROMA FIUMICINO - PREVEZA:

Ritrovo dei Signori partecipanti direttamente a Roma Fiumicino in orario compatibile con la partenza del volo. Arrivo a Preveza, trasferimento in hotel. Tempo libero a disposizione per relax ed attività balneari. Cena e pernottamento.

2 GIORNO

SIVOTA:

Pensione completa in Hotel. Intera giornata da dedicare ad attività di relax in Hotel o al mare. In serata partenza per by night A SIVOTA: pittoresco villaggio di pescatori che si è trasformato in una ridente località turistica dal caratteristico porticciolo ricco di locali, ristoranti e taverne. Al termine rientro in Hotel.

3 GIORNO

KARAVOSTASI:

Prima colazione in hotel, possibilità di trasferimento in pullman per trascorrere la mattinata in una caratteristica spiaggia situata nelle vicinanze dell'hotel. (servizio spiaggia non incluso) Pranzo in hotel. Pomeriggio libero per attività di relax in Hotel o al mare. Cena e pernottamento.

4 GIORNO

PAXOS - (FACOLTATIVA A PAGAMENTO):

Pensione completa in hotel. Giornata dedicata al relax, o per chi volesse, facoltativa a pagamento escursione a Paxos. Pernottamento in hotel.

5 GIORNO

PARGA:

Pensione completa in Hotel. Intera giornata da dedicare ad attività di relax in Hotel o al mare. In serata partenza per by night a PARGA: pittoresco piccolo

villaggio di pescatori con i suoi vicioletti caratteristici. Al termine rientro in Hotel. Pernottamento.

6 GIORNO

CORFU' (FACOLTATIVA A PAGAMENTO):

Pensione completa in hotel. Giornata dedicata al relax, o per chi volesse, escursione facoltativa a pagamento a Corfù.

7 GIORNO

KARAVOSTASI :

Pensione completa in Hotel, Giornata libera per attività di relax in Hotel o al mare.

8 GIORNO

KARAVOSTASI - PREVEZA - FIUMICINO:

Prima colazione in hotel. Trasferimento in tempo utile all'aeroporto di Preveza. Arrivo a Roma Fco. Fine dei servizi.

PERIODI	NOTTI	QUOTA
03/06 - 10/06	7	€ 490
10/06 - 17/06	7	€ 490
17/06 - 24/06	7	€ 550
24/06 - 01/07	7	€ 560
01/07 - 08/07	7	€ 580
08/07 - 15/07	7	€ 595
15/07 - 22/07	7	€ 600
22/07 - 29/07	7	€ 660
29/07 - 05/08	7	€ 740
05/08 - 12/08	7	€ 850
12/08 - 19/08	7	€ 850
19/08 - 26/08	7	€ 850
26/08 - 02/09	7	€ 580
02/09 - 09/09	7	€ 570

POSSIBILITA' DI SOGGIORNO 10/11 NOTTI

- Servizio spiaggia
- Direttamente sul mare
- Escursioni incluse
- Volo su misura
- Infant gratis 0/2 anni



*Il volo prima lo prenoti
e meno paghi*



HOTEL ELINA***

Karavostasi



Mare Grecia





COSTA BRAVA

IL MARE E LE ESCURSIONI DELLA VACANZA ITALIANA

LA QUOTA COMPRENDE:

- TRASFERIMENTI PER CIVITAVECCHIA E V.V. IN PULLMAN
- VIAGGIO IN NAVE GRIMALDI LINES CIVITAVECCHIA/BARCELLONA/ CIVITAVECCHIA
- SISTEMAZIONE IN CABINE DOPPIE INTERNE
- TRASFERIMENTI IN SPAGNA IN PULLMAN PRIVATO
- SISTEMAZIONE IN HOTEL 4* A LLORET DE MAR PER 6 NOTTI
- PENSIONE COMPLETA IN HOTEL
- BEVANDE AI PASTI
- USO DELLE PISCINE E DELLE ATTREZZATURE DELL' HOTEL
- ESCURSIONI CON GUIDA E PULLMAN PRIVATO PER BESALU, GIRONA, TOSSA DE MAR, BARCELLONA
- ACCOMPAGNATORE PER TUTTA LA DURATA DEL VIAGGIO

QUOTA DI PARTECIPAZIONE

€ 690 NOTTI 6+2
DAL 11/6 AL 19/6 2025



Nave
Gratis

QUOTA DI PARTECIPAZIONE

€ 720 NOTTI 6+2
DAL 18/6 AL 26/6 2025



Viaggio
in bus
incluso

QUOTA DI PARTECIPAZIONE

€ 695 NOTTI 6+2
DAL 3/9 AL 11/9 2025



Escursioni
incluse

LA QUOTA NON COMPRENDE:

- QUOTA D' ISCRIZIONE, ASSICURAZIONE MEDICO BAGAGLIO : € 30,00 A PERSONA
- ENTRATE IN GENERE
- MANCE, FACCHINAGGIO, INGRESSI ED EXTRA IN GENERE E TUTTO QUANTO NON ESPRESSAMENTE INDICATO NELLA "QUOTA COMPRENDE"
- SERVIZIO SPIAGGIA DA PAGARE IN LOCO € 30 AL GIORNO CIRCA PER 1 OMBRELLONE E 2 LETTINI
- TASSA DI SOGGIORNO DA PAGARE IN LOCO

SUPPLEMENTI & RIDUZIONI

- CAMERA SINGOLA SE DISPONIBILE € 30 A NOTTE (PREVISTA SOLO IN HOTEL)
- NESSUNA RIDUZIONE 3° LETTO ADULTI

OPERATIVO TRAGHETTO (Da riconfermare)

CIVITAVECCHIA 21:30 - BARCELLONA 18:00
BARCELLONA 21:30 - CIVITAVECCHIA 18:00



1 GIORNO

ROMA - CIVITAVECCHIA - BARCELLONA

Appuntamento dei Signori partecipanti in luogo ed orario da convenire. Partenza in pullman GT per Civitavecchia. Disbrigo delle consuete formalità d'imbarco e sistemazione nelle cabine riservate. Partenza ore 21.30 . Cena e serata libera a bordo. Pernottamento.

2 GIORNO

BARCELLONA - LLORET DE MAR

Prima colazione e pranzo liberi a bordo. Mattinata in navigazione a bordo della Nave Grimaldi. Alle ore 18.00 arrivo a Barcellona, sbarco e trasferimento in pullman privato a Lloret de Mar. Arrivo in Hotel, sistemazione nelle camere riservate Cena e pernottamento.

3 GIORNO

LLORET DE MAR

Pensione completa in Hotel, Giornata libera per attività di relax in Hotel o al mare.

4 GIORNO

LLORET DE MAR - BESALU

Prima colazione in hotel. Mattinata dedicata alla visita con guida di Besalù antico borgo medievale con pregevole ponte romano. Rientro in hotel per il pranzo. Pomeriggio libero per attività di relax in Hotel o al mare. Cena e pernottamento in hotel.

5 GIORNO

LLORET DE MAR - GIRONA

Prima colazione in hotel. Mattinata dedicata alla visita guidata della bimillennaria città di Girona, che gode di una capacità d'attrazione straordinaria per la sua posizione privilegiata, per la sua lunga storia e per i tesori artistici che custodisce. Il centro storico la cui conservazione è notevole sia per estensione che per livello di integrità ci offre monumenti civili e religiosi di ogni età; romanica, gotica rinascimentale e barocca rendono la città una delle più interessanti della Catalogna. Rientro in hotel per il pranzo. Pomeriggio libero per attività di relax in Hotel o al mare. Cena e pernottamento in hotel.

6 GIORNO

LLORET DE MAR

Pensione completa in Hotel. Giornata libera per attività di relax in Hotel o al mare.

7 GIORNO

LLORET DE MAR - TOSSA DE MAR

Prima colazione in hotel e partenza per la visita guidata di Tossa de Mar, antica città medioevale e nota località turistico-balneare frequentata da artisti e da vip. Il vero gioiello della Costa Brava. Le mura fortificate che circondano il centro storico sono l'unico esempio di paese fortificato medievale ancora visibile in tutta la Costa Brava.

Anche se la costruzione originale risale al XII secolo, ancora oggi resta la quasi totalità del perimetro originario con tre grandi torre cilindriche, chiamate del Codolar, de las Horas e de Joanes. Rientro in hotel per il pranzo. Pomeriggio dedicato ad attività di relax in Hotel o al mare. Cena e pernottamento in hotel.

8 GIORNO

LLORET DE MAR - BARCELLONA

Prima colazione in hotel. In mattinata partenza per Barcellona e visita guidata della città antica e moderna al tempo stesso, dove alle maggiori rappresentazioni del gotico catalano si affiancano spettacolari espressioni del Modernismo e dove l'accostamento tra un vecchio quartiere di pescatori ed una moderna città olimpica non sembra poi così irriverente. Le bellezze architettoniche ed i capolavori artistici - insieme ad una gustosa cucina e ad una vita notturna tra le più animate - fanno di Barcellona una delle mete preferite dei viaggiatori che raggiungono la Spagna. Pranzo libero. Nel pomeriggio tempo libero per lo shopping. Al termine trasferimento al porto di Barcellona, disbrigo delle formalità d'imbarco e sistemazione nelle cabine riservate. Cena libera e pernottamento.

9 GIORNO

BARCELLONA - CIVITAVECCHIA - ROMA

Prima colazione e pranzo liberi a bordo. Alle ore 18.00 arrivo a Civitavecchia. Rientro a Roma con il pullman GT.



COSTA BRAVA

IL MARE E LE ESCURSIONI DELLA VACANZA ITALIANA

1 GIORNO

ROMA - CIVITAVECCHIA - BARCELONA

Appuntamento dei Signori partecipanti in luogo ed orario da convenire. Partenza in pullman GT per Civitavecchia. Disbrigo delle consuete formalità d'imbarco e sistemazione nelle cabine riservate. Partenza ore 21.30. Cena e serata libera a bordo. Pernottamento.

2 GIORNO

BARCELONA - LLORET DE MAR

Prima colazione e pranzo liberi a bordo. Mattinata in navigazione a bordo della Nave Grimaldi. Alle ore 18.00 arrivo a Barcellona, sbarco e trasferimento in pullman privato a Lloret de Mar. Arrivo in Hotel, sistemazione nelle camere riservate. Cena e pernottamento.

3 GIORNO

LLORET DE MAR

Pensione completa in Hotel, Giornata libera per attività di relax in Hotel o al mare.

4 GIORNO

LLORET DE MAR - BESALU

Prima colazione in hotel. Mattinata dedicata alla visita con guida di Besalù antico borgo medievale con pregevole ponte romano. Rientro in hotel per il pranzo. Pomeriggio libero per attività di relax in Hotel o al mare. Cena e pernottamento in hotel.

5 GIORNO

LLORET DE MAR - GIRONA

Prima colazione in hotel. Mattinata dedicata alla visita guidata della bimillenaria città di Girona, che gode di una capacità d'attrazione straordinaria per la sua posizione privilegiata, per la sua lunga storia e per i tesori artistici che custodisce. Il centro storico la cui conservazione è notevole sia per estensione che per livello di integrità ci offre monumenti civili e religiosi di ogni età; romanica, gotica rinascimentale e barocca rendono la città una delle più interessanti della Catalogna. Rientro in hotel per il pranzo. Pomeriggio libero per attività di relax in Hotel o al mare. Cena e pernottamento in hotel.

6 GIORNO

LLORET DE MAR

Pensione completa in Hotel. Giornata libera per attività di relax in Hotel o al mare.

7 GIORNO

LLORET DE MAR - TOSSA DE MAR

Prima colazione in hotel e partenza per la visita guidata di Tossa de Mar, antica città medioevale e nota località turistico-balneare frequentata da artisti e da vip. il vero gioiello della Costa Brava. Le mura fortificate che circondano il centro storico sono l'unico esempio di paese fortificato medievale ancora visibile in tutta la Costa Brava. Anche se la costruzione originale risale al XII secolo, ancora oggi resta la quasi totalità del perimetro originario con tre grandi torri cilindriche, chiamate del Codolar, de las Horas e de Joanes. Rientro in hotel per il pranzo. Pomeriggio dedicato ad attività di relax in Hotel o al mare. Cena e pernottamento in hotel.

8 GIORNO

LLORET DE MAR - BARCELONA

Prima colazione in hotel. In mattinata partenza per Barcellona e visita guidata della città antica e moderna al tempo stesso, dove alle maggiori rappresentazioni del gotico catalano si affiancano spettacolari espressioni del Modernismo e dove l'accostamento tra un vecchio quartiere di pescatori ed una moderna città olimpica non sembra poi così irriverente. Le bellezze architettoniche ed i capolavori artistici - insieme ad una gustosa cucina e ad una vita notturna tra le più animate - fanno di Barcellona una delle mete preferite dei viaggiatori che raggiungono la Spagna. Pranzo libero. Nel pomeriggio tempo libero per lo shopping. Al termine trasferimento al porto di Barcellona, disbrigo delle formalità d'imbarco e sistemazione nelle cabine riservate. Cena libera e pernottamento.

9 GIORNO

BARCELONA - CIVITAVECCHIA - ROMA

Prima colazione e pranzo liberi a bordo. Alle ore 18.45 arrivo a Civitavecchia. Rientro a Roma con il pullman GT.

LA QUOTA COMPRENDE:

- TRASFERIMENTI PER CIVITAVECCHIA E V.V. IN PULLMAN
- VIAGGIO IN NAVE GRIMALDI LINES CIVITAVECCHIA/BARCELONA/ CIVITAVECCHIA
- SISTEMAZIONE IN CABINE DOPPIE INTERNE
- TRASFERIMENTI IN SPAGNA IN PULLMAN PRIVATO
- SISTEMAZIONE IN HOTEL 4* A SANTA SUSANA PER 6 NOTTI
- PENSIONE COMPLETA IN HOTEL
- BEVANDE AI PASTI
- USO DELLE PISCINE E DELLE ATTREZZATURE DELL' HOTEL
- ESCURSIONI CON GUIDA E PULLMAN PRIVATO PER BESALU, GIRONA, TOSSA DE MAR, BARCELONA
- ACCOMPAGNATORE PER TUTTA LA DURATA DEL VIAGGIO

QUOTA DI PARTECIPAZIONE

€ 830 NOTTI 6+2
DAL 2/7 AL 10/7 2025



Nave
Gratis

QUOTA DI PARTECIPAZIONE

€ 850 NOTTI 6+2
DAL 9/7 AL 17/7 2025



Viaggio
in bus
incluso

QUOTA DI PARTECIPAZIONE

€ 880 NOTTI 6+2
DAL 23/7 AL 31/7 2025



Escursioni
incluse

QUOTA DI PARTECIPAZIONE

€ 890 NOTTI 6+2
DAL 27/8 AL 4/9 2025

LA QUOTA NON COMPRENDE:

- QUOTA D' ISCRIZIONE, ASSICURAZIONE MEDICO BAGAGLIO : € 30,00 A PERSONA
- ENTRATE IN GENERE
- MANCE, FACCHINAGGIO, INGRESSI ED EXTRA IN GENERE E TUTTO QUANTO NON ESPRESSAMENTE INDICATO NELLA "QUOTA COMPRENDE"
- SERVIZIO SPIAGGIA DA PAGARE IN LOCO € 30 AL GIORNO CIRCA PER 1 OMBRELLONE E 2 LETTINI
- TASSA DI SOGGIORNO DA PAGARE IN LOCO

SUPPLEMENTI & RIDUZIONI

- CAMERA SINGOLA SE DISPONIBILE € 30 A NOTTE (PREVISTA SOLO IN HOTEL)
- NESSUNA RIDUZIONE 3° LETTO ADULTI

OPERATIVO TRAGHETTO (Da riconfermare)

CIVITAVECCHIA 21:30 - BARCELONA 18:00
BARCELONA 21:30 - CIVITAVECCHIA 18:00



BAIA SANTA REPARATA ●

STINTINO ●

● CANNIGIONE

● GOLFO ARANCI

● CAPO CODA CAVALLO

● SAN TEODORO



● CALA GINEPRO
● MARINA DI OROSEI

● CALA GONONE

● ARBOREA

COSTA REI

● GEREMEAS

● CASTIADAS

SARDEGNA

MARINA RESORT
MARINA DI OROSEI

BAJA BIANCA
CAPO CODA CAVALLO

BAJA BIANCA - IL MARE E L'ESCURSIONE
DELLA VACANZA ITALIANA SARDEGNA DEL NORD
CAPO CODA CAVALLO

HOTEL LE ROSE
SAN TEODORO

HOTEL LE ROSE
COSTA SMERALDA E IL NORD DELLA SARDEGNA
SAN TEODORO

PALMASERA RESORT
CALA GONONE

I GIARDINI DI CALAGINEPRO
CALA GINEPRO

MARINA REY BEACH RESORT
COSTA REI

LIMONE BEACH
CASTIADAS

SANT'ELMO BEACH
CASTIADAS

CALASERENA
GEREMEAS

HORSE COUNTRY
ARBOREA

LE TONNARE
STINTINO

ROCCARUJA RESORT
STINTINO

SPORTING RESORT
STINTINO

SHARDANA
BAIA SANTA REPARATA

HOTEL LACONIA VILLAGE
CANNIGIONE

RESEDENCE TANCAMANNA
CANNIGIONE

CLUB HOTEL BAJA ARANZOS
GOLFO ARANCI



CAPO CODA CAVALLO

1 GIORNO

ROMA -CIVITAVECCHIA-OLBIA

Ritrovo dei signori partecipanti luogo ed orario da stabile. Partenza con pullman G.T. per Civitavecchia. Disbrigo delle operazioni d'imbarco e sistemazione nelle cabine riservate. Cena libera e pernottamento a bordo.

2 GIORNO

OLBIA - VILLAGGIO:

Sbarco ad Olbia e proseguimento per il villaggio a Capo Coda Cavallo. Pranzo in hotel. Tempo libero per attività balneari. Consegna delle camere dopo le ore 17.00. Cena e pernottamento.

3 GIORNO

VILLAGGIO - COSTA SMERALDA:

Pensione completa al villaggio. Dopo pranzo partenza per la visita guidata della costa Smeralda. Conosciuta come "MONTI DI MOLA", è compresa completamente nel territorio comunale di Arzachena. Forma una penisola che si estende dall'omonimo golfo a quello di Cugnana e comprende, oltre ad Arzachena, Baia Sardinia e la splendida Porto Cervo. Arrivo a Porto Cervo e visita libera della ridente località turistica internazionale. Al termine rientro al villaggio. Cena e pernottamento.

4 GIORNO

VILLAGGIO - SAN TEODORO BY NIGHT

Pensione completa in hotel. Intera giornata libera per attività balneari / relax al villaggio. Dopo cena passeggiata a San Teodoro che è forse una delle località più rinomate della Sardegna, nello specifico della Gallura. Situata nella costa est attira ogni anno innumerevoli turisti che ne apprezzano il litorale, la movida, il clima mite e l'atmosfera di semplicità e relax. Rientro in hotel e pernottamento.

5 GIORNO

VILLAGGIO - NUORO

Pensione completa in hotel. Dopo pranzo visita guidata di Nuoro il centro più popoloso della Bar-

bagia è città di tradizione e cultura, ospita musei e centri d'arte, immersi in quartieri storici affascinanti e perfettamente conservati tra case in pietra, cortili e piazzette. Artisti e letterati come Grazia Deledda le diedero notorietà in tutta Europa. Al termine rientro al villaggio cena e pernottamento.

6 GIORNO

VILLAGGIO - ISOLA DI TAVOLARA (A PAGAMENTO)

Pensione completa in hotel. Intera giornata libera per attività balneari / relax al villaggio. Possibilità di escursione (a pagamento) all'isola di Tavolara: una montagna calcarea e granitica che spunta dal mare, alta 560 metri, lunga quattro chilometri, facente parte dell'area marina protetta di Tavolara -Punta Coda Cavallo, cena e pernottamento.

7 GIORNO

MADDALENA E CAPRERA

Prima colazione al villaggio. Partenza per Palau. Visita guidata della Maddalena e della casa di Garibaldi, oggi museo a Caprera. Pranzo con cestino fornito dal villaggio. Pomeriggio tempo a disposizione per visita libera del centro storico della Maddalena. La caratteristica principale del centro storico è rappresentata dalle viuzze strette e tutte pavimentate con lastre di granito proveniente dalle numerose calette attive in passato e ricchissime di granito. Al termine rientro al villaggio cena e pernottamento.

8 GIORNO

VILLAGGIO

Pensione completa in hotel. Intera giornata libera per attività balneari / relax al villaggio.

9 GIORNO

VILLAGGIO - OLBIA

Prima colazione in villaggio. Trasferimento al porto di Olbia disbrigo delle formalità d'imbarco. Sistemazione in passaggio ponte secondo l'operativo indicato. Arrivo a Civitavecchia e trasferimento a Roma.

LA QUOTA COMPRENDE:

- VIAGGIO IN PULLMAN G.T. COME DA PROGRAMMA
- IMBARCO BUS
- TRAGHETTO CIV- OLBIA -CIV
- SISTEMAZIONE IN NAVE CABINA IN ANDATA - PASSAGGIO PONTE RITORNO
- 7 NOTTI IN PENSIONE COMPLETA CON BEVANDE AI PASTI
- ANIMAZIONE
- SERVIZIO SPIAGGIA
- VISITE ED ESCURSIONI COME DA PROGRAMMA
- ACCOMPAGNATORE

QUOTA DI PARTECIPAZIONE

€ 780

DAL 18/6 AL 26/6 2025



Nave
Gratis

QUOTA DI PARTECIPAZIONE

€ 850

DAL 25/6 AL 3/7 2025



Viaggio
in bus
incluso

QUOTA DI PARTECIPAZIONE

€ 970

DAL 27/8 AL 4/9 2025



Escursioni
incluse

QUOTA DI PARTECIPAZIONE

€ 850

DAL 3/9 AL 11/9 2025



Servizio
spiaggia

LA QUOTA NON COMPRENDE:

- QUOTA D'ISCRIZIONE, QUOTA ATTIVAZIONE PRACTICA, ASSICURAZIONE MIKICO BAGAGLIO, ASSICURAZIONE CONTRO ANNULLAMENTO FINO A 200€ PRIMA DELLA PARTENZA, ASSISTENZA 124: € 30 A PERSONA
- INGRESSI IN CENTRI E/O A MUSEI O SITI ARCHEOLOGICI O ALTRO ANCHE SE INDICATO IN PROGRAMMA
- INGRESSO AL MUSEO DI GARIBALDI
- ESCURSIONI ALL'ISOLA DI TAVOLARA

SUPPLEMENTI & RIDUZIONI

- SUPPLEMENTO SINGOLA: € 200 (NON DISPONIBILE SUL TRAGHETTO)
- QUOTA 3° LETTO 2/12 ANNI N.C. € 220
- NESSUNA RIDUZIONE 3° LETTO ADULTI

OPERATIVO TRAGHETTO

CIVITAVECCHIA 22:45 - OLBIA (CADINA INTERNA)
OLBIA 12:30 - CIVITAVECCHIA 19:00 (PASSAGGIO PONTE)





HOTEL LE ROSE****

Le Rose sorge nel cuore pulsante della famosa località turistica di San Teodoro, conosciuta sia per le meravigliose spiagge tra cui la spiaggia della Cinta, Cala Brandinchi, Porto Coda Cavallo oppure Lu Impostu, ma anche per le numerose iniziative artistico-culturali, i mercati, le sagre, l'artigianato e l'intensa vita notturna. La movida serale del paese, il cui centro resta chiuso al traffico per l'intera estate, è nota per trasformarsi in una vetrina dell'artigianato sardo e salotto di stravaganza e divertimento.

La struttura dispone di 115 camere in tipico stile sardo, recentemente ristrutturate ed immerse in uno splendido giardino e si suddividono tra un corpo centrale di 3 piani asservito di ascensore (che

**PACCHETTI SETTIMANALI CON NAVE GRATIS + AUTO IN PENSIONE COMPLETA
BEVANDE INCLUSE**

PERIODI	DOPIA STANDARD	3° LETTO 3/12 ANNI N.C.	RIDUZIONE 3°/4° LETTO 4° LETTO 3/12 ANNI N.C.	3°/4° LETTO ADULTI
25/05 01/06	833	GRATIS	GRATIS	-50%
01/06 08/06	889	GRATIS	GRATIS	-50%
08/06 15/06	1071	GRATIS	GRATIS	-50%
15/06 22/06	1337	GRATIS	GRATIS	-50%
22/06 29/06	1477	GRATIS	GRATIS	-50%
29/06 06/07	1540	GRATIS	GRATIS	-30%
06/07 13/07	1694	GRATIS	GRATIS	-30%
13/07 20/07	1743	€ 105	-50%	-30%
20/07 27/07	1743	€ 105	-50%	-30%
27/07 03/08	1890	€ 105	-50%	-30%
03/08 10/08	1995	€ 105	-50%	-30%
10/08 17/08	2247	-75%	-50%	-30%
17/08 24/08	2177	-75%	-50%	-30%
24/08 31/08	1708	€ 105	-50%	-30%
31/08 07/09	1379	€ 105	-50%	-30%
07/09 14/09	1232	GRATIS	-50%	-30%
14/09 21/09	1022	GRATIS	-50%	-30%

Inizio/Fine Soggiorno: Ingressi settimanali Dom/Dom e Ven/Ven e soggiorni min. 7 notti Mar/Ven e Ven/Mar

OFFERTE SPECIALI: **Prenota Prima: -10% per tutte le prenotazioni ricevute entro il 28/02/25.

RIDUZIONI: Infant 0-3 anni n.c.: -100% nel letto con i genitori (culla disponibile solo in Doppie e Triple, vedi Supplementi). Non sono ammesse culle proprie.

SUPPLEMENTI DA PAGARE IN LOCO: Culla: € 8,00 a notte a culla, disponibile solo in Doppia e Tripla, previa disponibilità, da richiedere all'atto della prenotazione (disponibili in numero limitato). **Animali:** € 30,00 a notte ad animale, ammessi di piccola taglia (max 10Kg) uno a camera e per un numero limitato. **Servizio Spiaggia: 1° Fila:** Dal 25/05 al 15/06 out € 45,00 a camera a settimana; dal 15/06 al 30/06 out e dal 15/09 al 28/09 out € 60,00 a camera a settimana; dal 01/07 al 31/07 e dall'01/09 al 14/09 out € 75,00 a camera a settimana; dall'01/08 al 31/08 out € 85,00 a camera a settimana

TESSERA CLUB: Obbligatoria e da pagare in loco dal 25/05 al 28/09 out, € 3,50 p.p.p.n. Bambini 4-12 anni n.c. ed € 7,00 p.p.p.n. Adulti dai 12 anni.

LA QUOTA NAVE INCLUDE: Soggiorno + nave notturna/diurna per Civitavecchia/Porto Torres/ Civitavecchia in sistemazione passaggi ponte. Auto al seguito inclusa A/R (lunghezza max 5mt altezza max 1,85 mt). **SUPPLEMENTI OBBLIGATORI:** Tasse e diritti portuali: forfait € 135 a nucleo familiare/camera. Supplemento alta stagione per partenze comprese dal 20/07 al 31/08 € 150 a nucleo familiare/camera. Supplemento per Partenze o rientri di sabato quotazione su richiesta. **SUPPLEMENTI FACOLTATIVI:** Supplemento cabina con servizi per partenze notturne € 90 a cabina per nave. **GRIMALDI.** N.B: per partenze comprese dal 20/07 al 26/08 quotazioni cabine ad hoc all'atto della prenotazione. Il pacchetto nave è applicabile per al massimo 2 adulti + 2 bambini 0/12 anni n.c. Quota aggiuntiva ad adulto € 80,00 A/R.

OPERATIVO TRAGHETTO GRIMALDI: CIV/P.TORRES 23.00-07.30 - P.TORRES/CIV 11.30-19.30. CIV - OLBIA 22.45-06.30 - OLBIA - CIV 12.30-19.30. **DATI OBBLIGATORI NECESSARI ALLA PRENOTAZIONE:** luogo e date di nascita di tutti i passeggeri, modello auto e targa, un numero di cellulare. **TUTTI I PASSEGGERI (COMPRESI I BAMBINI DI TUTTE LE ETÀ) DOVRANNO PRESENTARSI ALL'IMBARCO CON UN DOCUMENTO DI RICONOSCIMENTO CON FOTO VALIDO (C.IDENTITÀ O PASSAPORTO).** N.B.: ORARI E OPERATIVI COME DA SITI UFFICIALI DELLE COMPAGNIE MARITTIME.



arriva fino al secondo piano) ove tutte le camere sono dotate di balcone ed hanno diversi affacci a seconda della posizione e deliziosi bungalow a piano terra con patio o al primo piano con balcone. L'hotel dispone di camere Standard che si suddividono in: Doppie/Triple, ove è possibile aggiungere la culla, e Quadruple Standard con letti a castello. Tutte le camere sono dotate di servizi con doccia, aria condizionata, minibar (fornitura su richiesta e a pagamento), TV, cassetta di sicurezza, telefono ed asciugacapelli. Gli esterni delle camere sono attrezzati con sedie e stendini.

RISTORAZIONE E BAR: Il ristorante si trova nel cuore della struttura con una sala al chiuso climatizzata ed una veranda esterna che si affaccia sulla piscina. I tavoli potranno essere assegnati o liberi a discrezione della Direzione. Il trattamento previsto è la Pensione Completa con servizio a Buffet e bevande incluse durante i pasti principali servite con un distributore self service: Acqua liscia e gasata e vino della casa. Per gli ospiti con intolleranze al glutine sono disponibili prodotti base confezionati (pane, pasta, biscotti). È sempre necessaria la segnalazione di eventuali intolleranze alimentari in fase di prenotazione.

SERVIZI E ATTREZZATURE: Le Rose offre vari servizi tra cui: Ricevimento 24h, Wi-Fi esclusivamente nelle aree comuni, piscina attrezzata con ombrelloni e lettini ad esaurimento, un bar piscina, piccola area giochi bambini. Gli animali di piccola taglia (max 10 Kg), in numero contingentato, saranno i benvenuti ma non potranno accedere agli spazi comuni ed in spiaggia; Parcheggio e navetta per la spiaggia a pochi metri dalla reception.

ANIMAZIONE ZETA CLUB & RESORT: Il Format ZETA CLUB & RESORT arriva al San Teodoro Le Rose offrendo un intrattenimento soft con attività diurne e serali ed un Mini club (4-12 anni n.c.) ad orari prestabiliti.

SPIAGGIA: La spiaggia dista circa 1,5Km dall'hotel ed è raggiungibile con una comoda navetta attiva ad orari prestabiliti. All'interno della Cinta di San Teodoro, i clienti possono godere dell'incontaminata spiaggia di sabbia fine e bianca attrezzata di ombrelloni e lettini (un ombrellone e due lettini a camera dalla 2° fila) fino ad esaurimento. Su richiesta, in loco e con supplemento è possibile prenotare la 1° fila.



Nave
GratisViaggio
in bus
inclusoEscursioni
incluseAl centro di
San Teodoro

HOTEL LE ROSE

IL MARE E LE ESCURSIONI - SARDEGNA DEL NORD E LA COSTA SMERALDA

1 GIORNO

ROMA -CIVITAVECCHIA-OLBIA

Ritrovo dei signori partecipanti luogo ed orario da stabile. Partenza con pullman G.T. per Civitavecchia. Disbrigo delle operazioni d'imbarco e sistemazione nelle cabine prenotate. Cena libera e pernottamento a bordo.

2 GIORNO

OLBIA - VILLAGGIO:

Sbarco ad Olbia e proseguimento per il villaggio. Pranzo. Tempo libero per attività balneari. Consegna delle camere dopo le ore 17.00. Cena e serata con animazione, pernottamento.

3 GIORNO

VILLAGGIO - COSTA SMERALDA:

Pensione completa in hotel. Nel pomeriggio partenza per la **visita guidata** della costa Smeralda, conosciuta come "MONTI DI MOLA", è compresa completamente nel territorio comunale di Arzachena. Forma una penisola che si estende dall'omonimo golfo a quello di Cugnana e comprende, oltre ad Arzachena, Baia Sardinia e la splendida Porto Cervo. Arrivo a Porto Cervo e visita libera della ridente località turistica internazionale. Al termine rientro in villaggio. Cena e pernottamento.

4 GIORNO

MADDALENA/CAPRERA - VILLAGGIO

Prima colazione al villaggio. Partenza per Palau. **Visita guidata** della Maddalena e della casa di Garibaldi, oggi museo a Caprera. Pranzo con cestino fornito dal villaggio. Pomeriggio tempo a disposizione per visita libera del centro storico della Maddalena. La caratteristica principale del centro storico è rappresentata dalle viuzze strette e tutte pavimentate con lastre di granito proveniente dalle numerose calette attive in passato e ricchissime di granito. Al termine rientro al villaggio cena e pernottamento.

5 GIORNO

VILLAGGIO

Pensione completa in hotel. Intera giornata libera per attività balneari / relax al villaggio.

6 GIORNO

VILLAGGIO

Pensione completa in hotel. Intera giornata libera per attività balneari / relax al villaggio. Dopo cena passeggiata a San Teodoro che è forse una delle località più rinomate della Sardegna, nello specifico della Gallura. Situata nella costa est attira ogni anno innumerevoli turisti che ne apprezzano il litorale, la movida, il clima mite e l'atmosfera di semplicità e relax. Rientro in hotel e pernottamento.

7 GIORNO

NUORO (FACOLTATIVA A PAGAMENTO)

Pensione completa al villaggio. Intera giornata di relax al mare. Facoltativa e a pagamento la **visita guidata** di Nuoro il centro più popoloso della Barbagia è città di tradizione e cultura, ospita musei e centri d'arte, immersi in quartieri storici affascinanti e perfettamente conservati tra case in pietra, cortili e piazzette. Artisti e letterati come Grazia Deledda le diedero notorietà in tutta Europa. a seguire **caratteristico pranzo con i pastori**. Rientro in villaggio cena e pernottamento.

8 GIORNO

8° GIORNO: VILLAGGIO

Pensione completa in hotel. Intera giornata libera per attività balneari / relax al villaggio.

9 GIORNO

VILLAGGIO - OLBIA

Prima colazione in villaggio. Trasferimento al porto di Olbia disbrigo delle formalità d'imbarco. Sistemazione in cabina o in passaggio ponte secondo l'operativo indicato. Arrivo a Civitavecchia e trasferimento a Roma.

LA QUOTA COMPRENDE:

- VIAGGIO IN PULLMAN G.T. COME DA PROGRAMMA
- TRAGHETTO CIV- OLBIA -CIV
- SISTEMAZIONE IN NAVE COME DA OPERATIVO
- 7 NOTTI IN PENSIONE COMPLETA CON BEVANDE AI PASTI
- ANIMAZIONE
- SERVIZIO SPIAGGIA SULLA RINOMATA SPIAGGIA DELLA CINTA
- VISITE ED ESCURSIONI COME DA PROGRAMMA
- ACCOMPAGNATORE

QUOTA DI PARTECIPAZIONE

€ 650

DAL 24/5 AL 2/6 2025

QUOTA DI PARTECIPAZIONE

€ 690

DAL 31/5 AL 8/6 2025

LA QUOTA NON COMPRENDE:

- QUOTA D'ISCRIZIONE, QUOTA ATTIVAZIONE PRATICA, ASSICURAZIONE MEDICO BAGAGLIO, ASSICURAZIONE CONTRO ANNULLAMENTO FINO A 20GG PRIMA DELLA PARTENZA, ASSISTENZA H24: € 30 A PERSONA
- ESCURSIONE NUORO € 65
- INGRESSI IN GENERE E/O A MUSEI O SITI ARCHEOLOGICI O ALTRO ANCHE SE INDICATO IN PROGRAMMA

SUPPLEMENTI & RIDUZIONI

- SUPPLEMENTO SINGOLA: €175
- QUOTA 3°LETTO 3/12 ANNI N.C € 200

OPERATIVO TRAGHETTO

24/05 CIVITAVECCHIA 22:30 - 06:00 OLBIA (CABINA INTERNA)
01/06 OLBIA 23:00 - CIVITAVECCHIA 06:30 (CABINA INTERNA)

OPERATIVO TRAGHETTO

31/05 CIVITAVECCHIA 22:30 - 06:00 OLBIA (CABINA INTERNA)
08/06 OLBIA 12:30 - CIVITAVECCHIA 19:00 (PASSAGGIO PONTE)



CALASERENA VILLAGE****

Calaserena Resort è un luogo magico dove lo stile si fonde armoniosamente con la tradizione sarda. L'accurato **restyling delle aree comuni del 2023** e il **rinnovo delle camere nel 2024** ne hanno esaltato l'eleganza e il senso di calorosa accoglienza. È immerso nel verde, in un bosco profumato di pioppi, eucalipti e tamerici. La spiaggia è un lungo nastro di **sabbia dorata e dune**, sul mare color smeraldo. Le **tre splendide piscine** del resort sono spazi ideali per il relax. È un angolo di paradiso, fra Cagliari e le spiagge di Villasimius, che custodisce la bellezza e l'atmosfera della Sardegna. Il luogo dove vivere un'esperienza indimenticabile, che lascerà il cuore pieno di emozione.

La spiaggia: Il Calaserena Resort si affaccia direttamente sulla spiaggia, su un **mare limpidissimo dal fondale di sabbia**, nella prima fascia perfetta per i bagni e giochi dei bambini. La grande zona riservata della spiaggia offre ogni comodità. Le attrezzature sono sempre rinnovate, ci sono spogliatoi e docce, bar e desk informazioni. Gli **ombrelloni sono assegnati per l'intero soggiorno**, tutti con due lettini, e quelli nelle prime tre file sono più grandi e dotati di cassaforte. Qui gli ospiti hanno a disposizione **barche a vela e windsurf, canoe, paddle surf, beach volley e beach tennis**.

Le camere: **Al Calaserena Resort puoi scegliere fra 309 bellissime camere e suite con ogni comfort, con zone notte rinnovate nel 2024.** CAMERA CLASSIC – Camere per 2 ospiti, con zona notte rinnovata nel 2024. In alcune è possibile aggiungere una culla o una poltrona letto singola. Hanno aria condizionata, TV, Wi-Fi, mini-frigo, cassaforte, bagno. Disponibili anche con giardino o con balconcino. CAMERA SUPERIOR – Camere per 3 ospiti, con letto matrimoniale e letto singolo, poste al piano terra, con zona notte rinnovata nel 2024. Sono dotate di aria condizionata, TV, Wi-Fi, mini-frigo, cassaforte, bagno. Disponibili anche Superior Garden con giardino. CAMERA SUPERIOR QUADRUPLA – Camere fino a 4 posti letto, con zona notte rinnovata nel 2024. Sono poste nella zona più centrale del Resort, a piano terra. 3° e 4° letto in divano letto a scomparsa. Sono dotate di aria condizionata, TV, Wi-Fi, mini-frigo, cassaforte, bagno. CAMERA PREMIUM BALCONY – Camere per 2 ospiti, nella zona più centrale del Resort, con zona notte rinnovata nel 2024. Sono poste al primo o secondo piano con balconcino. Dispongono anche di bollitore con tè e tisane, macchina espresso, open frigo bar (acqua, 2 bibite e birra), Wi-Fi, noleggio di un telo mare a persona (a partire dai 3 anni) con cambio giornaliero.

CAMERA PREMIUM QUADRUPLA GARDEN – Camere per 4 ospiti in zona centrale, con zona notte rinnovata nel 2024, tutte al piano terra con giardino. Il 3° e 4° letto sono in divano letto estraibile. Dispongono anche di bollitore con tè e tisane, macchina caffè espresso, open frigo bar (acqua, 2 bibite e birra), Wi-Fi, noleggio di un telo mare a persona (a partire dai 3 anni) con cambio giornaliero.

SUITE – Suite da 32 a 35 mq, fino a 4 ospiti, completamente rinnovate nel 2024. Doppio ambiente: zona notte con letto matrimoniale e zona living con divano letto matrimoniale o chaise-longue doppie. Dispongono anche di bollitore con tè e tisane, macchina espresso, open frigo bar (acqua, 2 bibite e birra), TV con Sky, Wi-Fi, noleggio di un telo mare a persona (a partire dai 3 anni) con cambio giornaliero, ristorante "La Brezza", riservato agli ospiti delle suite. Disponibili Suite Garden con giardino e Suite Balcony al primo piano con terrazzo. **DOG ROOM** – le nostre camere per la vacanza con il tuo cagnolino. Sono camere Classic con giardino, con cuccia e scodella. È necessario prenotare.

COCCINELLA BABY CARE Un aiuto per i genitori: in camera puoi avere culla, fasciatoio, riduttore WC, scaldabiberon, vasca bagnetto, set biancheria, Kit Baby per l'igiene dei bambini. Comprende l'accesso alla Baby Kitchen e al Blu Baby Park e il seggiolone al ristorante.

L'animazione: Al Calaserena Resort l'animazione è discreta e raffinata, offre mille occasioni di divertimento e sa quando vuoi il tuo silenzio e il relax. La nostra straordinaria équipe di animatori crea intrattenimento con discipline circensi, tornei, giochi, escursioni, lezioni di ballo. Ogni sera nell'anfiteatro mettiamo in scena magnifici spettacoli che vi faranno ridere, stupire e commuovere. Il Calaserena Resort è un paradiso per bambini e ragazzi. Con il club per bambini e ragazzi, il pranzo gioco con gli animatori, il parco giochi giganti, l'Acqua Park, il club in spiaggia. E poi danza, calcio, nuoto e mermaiding, il mini maneggio e la Bluserena Football Academy, per imparare giocando le basi del gioco più bello del mondo. Le attività sono studiate in base alle fasce d'età: Baby Daycare (12-36 mesi); Serenino Club (3-5 anni); SereninoPiù Club (6-9 anni); SerenUp (10-13 anni); SerenHappy (14-17 anni).

I ristoranti: Al Calaserena Resort la vacanza è una festa golosa, con tantissimi sapori e ricette da gustare e scoprire insieme. I nostri chef ti portano alla scoperta dei piatti della tradizione sarda, ti tentano con delizie da tutto il mondo e con lo show cooking trasformano la cucina in uno spettacolo, preparando di fronte a te piatti irresistibili. Qui puoi scegliere tra:

Ristorante centrale, con servizio a buffet e show cooking.

Ristorante gourmet Il Gusto.

Ristorante Le Onde, sulla spiaggia.

Il Ristorante La Brezza è un nuovissimo ristorante riservato a chi soggiorna in suite, con servizio al tavolo.

All'aria aperta e davanti al mare i sapori sono speciali: per questo puoi mangiare anche in un'area ombreggiata esterna, Il Patio, o pranzare sotto l'ombrellone con le Sea Box gratuite.

Per i piccoli ospiti c'è la Baby Kitchen, con tavoli, sedie e seggioloni, una ricca scelta di alimenti durante l'orario dei pasti.

Geremeas

Nave
GratisDirettamente
sul mareBambini
gratisPacchetti
10/11 nottiAnimali
ammessi

“Quote dinamiche” – Quotazioni da richiedere in agenzia
Trattamento di pensione completa
Bevande ai pasti con OFFERTA NAVE GRATIS

Inizio/Fine soggiorno: Ingressi liberi /domenica. Consegna camere alle ore 16.00, rilascio entro le ore 10.00.

LA QUOTA NAVE INCLUDE: Soggiorno + nave notturna/diurna per Civitavecchia/Porto Torres/ Civitavecchia in sistemazione passaggi ponte. Auto al seguito inclusa A/R (lunghezza max 5mt altezza max 1,85 mt). SUPPLEMENTI OBBLIGATORI: Tasse e diritti portuali: forfait € 135 a nucleo familiare/camera. Supplemento alta stagione per partenze comprese dal 20/07 al 31/08 € 150 a nucleo familiare/camera. Supplemento per Partenze o rientri di sabato quotazione su richiesta. SUPPLEMENTI FACOLTATIVI: Supplemento cabina con servizi per partenze notturne € 90 a cabina per nave. GRIMALDI. N.B: per partenze comprese dal 20/07 al 26/08 quotazioni cabine ad hoc all'atto della prenotazione. Il pacchetto nave è applicabile per al massimo 2 adulti + 2 bambini 0/12 anni n.c. Quota aggiuntiva ad adulto € 80,00 A/R. OPERATIVO TRAGHETTO GRIMALDI: CIV/P.TORRES 23.00-07.30 - P.TORRES/CIV 11.30-19.30. CIV - OLBIA 22.45-06.30 - OLBIA - CIV 12.30-19.30. DATI OBBLIGATORI NECESSARI ALLA PRENOTAZIONE: luogo e date di nascita di tutti i passeggeri, modello auto e targa, un numero di cellulare. TUTTI I PASSEGGERI (COMPRESI I BAMBINI DI TUTTE LE ETÀ) DOVRANNO PRESENTARSI ALL'IMBARCO CON UN DOCUMENTO DI RICONOSCIMENTO CON FOTO VALIDO (C.IDENTITÀ O PASSAPORTO). N.B.: ORARI E OPERATIVI COME DA SITI UFFICIALI DELLE COMPAGNIE MARITTIME.





HORSE COUNTRY RESORT****

Arborea

Situato nella costa occidentale della Sardegna, all'interno del Golfo di Oristano direttamente sul mare e immerso in una pineta secolare di 400 ettari, il Resort offre una vacanza emozionante ed autentica, dove lo straordinario contesto naturalistico tipico sardo fa da cornice. La struttura dispone di diverse soluzioni di ospitalità e di servizi adatti ad ogni tipo di esigenza, corredati da un intrattenimento dinamico che soddisfa tutti i tipi di vacanza, da quella naturalistica e rilassante a quella divertente, senza trascurare i più piccoli, con servizi dedicati quali mini club e ponylandia. Il cavallo rappresenta l'elemento che contraddistingue una vacanza originale aperta a tutti, che regalerà un'esperienza unica destinata a restare nel tempo. Il complesso dispone di un'area "Western" con Saloon per chi vuole vivere un'esperienza unica, un Pala cavallo che offre ai propri ospiti emozionanti spettacoli equestri. Completa l'offerta dei servizi un'ampia SPA, per chi vuole dedicarsi al proprio benessere. **Con 315**

camere spaziose ed arieggiate. Tutte le camere sono dotate di servizi privati, asciugacapelli, telefono, tv, aria condizionata, cassaforte in camera o presso la reception, minibar. Si suddividono in: - **Camera Standard (solo matrimoniali/triple)** senza balcone o patio - **Camera Superior** con balcone e vista piscina o parco (**con supplemento**). **Ristorazione:** Un'ampia scelta di ristoranti dove poter assaporare una ricca offerta enogastronomica, portate e bevande della più tipica cucina tradizionale sarda, nazionale e internazionale **Pet resort** La vacanza è più bella in compagnia di chi ti ama. Non rinunciare al tuo inseparabile amico a quattro zampe: area ristoro, camere con accesso al giardino, area dedicata in spiaggia, kit sacchetti igienici, consulenza di un veterinario su richiesta. **Spiegna** La lunghissima spiaggia di sabbia bianca di oltre 10 Km del Golfo di Oristano è ideale per passeggiate in riva al mare. Senza altre strutture limitrofe, la spiaggia privata del resort è attrezzata con lettini ed ombrelloni distanziati e igienizzati. Escursioni via mare, barca a vela, diving, snorkeling, pesca, pedalò e canoe.



PACCHETTI SETTIMANALI CON NAVE GRATIS + AUTO IN PENSIONE COMPLETA CON ACQUA AI PASTI

PERIODI	CAMERA STANDARD	CAMERA SUPERIOR*	0/6 ANNI N.C.	RIDUZIONE 3*/4* LETTO 6/12 ANNI N.C.	ADULTO	SUPPL. SINGOLA
03/06 - 01/07	777	896	GRATIS	40%	20%	155
01/07 - 08/07	717	976	GRATIS	40%	20%	175
08/07 - 22/07	896	1036	GRATIS	40%	20%	175
22/07 - 29/07	911	1057	GRATIS	40%	20%	190
29/07 - 05/08	931	1085	GRATIS	40%	20%	210
05/08-12/08	991	1161	GRATIS	40%	20%	225
12/08 - 19/08	1036	1218	GRATIS	40%	20%	245
19/08 - 26/08	976	1142	GRATIS	40%	20%	290
26/08 - 02/09	916	1064	GRATIS	40%	20%	350
02/09 - 09/09	911	1057	GRATIS	40%	20%	305
09/09 - 16/09	828	956	GRATIS	40%	20%	230
16/09 - 23/09	777	896	GRATIS	40%	20%	210

INIZIO/FINE SOGGIORNO: 17.00/10.00; Martedì/Martedì. Possibilità su richiesta di soggiorni 10/11 notti quote pro-rata **SUPPLEMENTI:**

Culla (infant 0/2 anni non compiuti): Euro 15,00 al giorno, su prenotazione e da pagare in loco.

*Camera quadrupla sistemazione obbligatoria in Superior con balcone per la camera quadrupla) € 8,00 a notte per persona.

Tessera Club (a partire dai 5 anni): € 7 per persona a notte. Obbligatoria e da pagare in loco dal 14/6 al 12/9 per tutta la durata del soggiorno consente l'utilizzo delle attrezzature da spiaggia, l'accesso alle piscine e partecipazione alle attività dell'animazione e agli sport collettivi (attività equestri escluse).

Pet Friendly: cani ammessi in villini e camere dedicate. Supplemento: € 15 a notte in AB, € 20 a notte in CD, € 25 a notte in E. Su richiesta e da segnalare all'atto della prenotazione

LE ETÀ SONO DA INTENDERSI IN ANNI NON COMPIUTI.

LA QUOTA NAVE INCLUDE: Soggiorno + nave notturna/diurna per Civitavecchia/Porto Torres/ Civitavecchia in sistemazione passaggi ponte. Auto al seguito inclusa A/R (lunghezza max 5mt altezza max 1,85 mt). **SUPPLEMENTI OBBLIGATORI:** Tasse e diritti portuali: forfait € 135 a nucleo familiare/camera. Supplemento alta stagione per partenze comprese dal 20/07 al 31/08 € 150 a nucleo familiare/camera. Supplemento per Partenze o rientri di sabato quotazione su richiesta. **SUPPLEMENTI FACOLTATIVI:** Supplemento cabina con servizi per partenze notturne € 90 a cabina per nave. **GRIMALDI.** N.B: per partenze comprese dal 20/07 al 26/08 quotazioni cabine ad hoc all'atto della prenotazione. Il pacchetto nave è applicabile per al massimo 2 adulti + 2 bambini 0/12 anni n.c. Quota aggiuntiva ad adulto € 80,00 A/R. **OPERATIVO TRAGHETTO GRIMALDI:** CIV/P.TORRES 23.00-07.30 - P.TORRES/CIV 11.30-19.30. CIV - OLBIA 22.45-06.30 - OLBIA - CIV 12.30-19.30. **DATI OBBLIGATORI NECESSARI ALLA PRENOTAZIONE:** luogo e date di nascita di tutti i passeggeri, modello auto e targa, un numero di cellulare. **TUTTI I PASSEGGERI (COMPRESI I BAMBINI DI TUTTE LE ETÀ) DOVRANNO PRESENTARSI ALL'IMBARCO CON UN DOCUMENTO DI RICONOSCIMENTO CON FOTO VALIDO (C.IDENTITÀ O PASSAPORTO).** N.B.: ORARI E OPERATIVI COME DA SITI UFFICIALI DELLE COMPAGNIE MARITTIME





BLU HOTEL LACONIA VILLAGE****

Sardegna

Cannigione

LACONIA

POSIZIONE: La struttura è concepita per soddisfare al meglio le esigenze delle famiglie e dei bambini e offre molteplici opportunità di svago e divertimento. Immersa nell'armonia di una natura suggestiva, gode di una posizione esclusiva nel Golfo di Arzachena poco distante dall'arcipelago della Maddalena e dall'affascinante Costa Smeralda. **DESCRIZIONE E SERVIZI:** **Camere:** Le 160 camere, di diverse tipologie. Camera Standard (min.2- max. 4 persone) Camera doppia di circa 18 mq o Camera tripla/quadrupla di circa 18 mq con divano letto a castello, con TV, telefono, aria condizionata, asciugacapelli, cassaforte, minibar (riempimento su richiesta a pagamento). Sono dotate tutte di doccia, Con balcone/terrazza (alcune camere standard in corpo centrale non hanno balcone). Camera Superior (min.2- max. 4 persone) Camera doppia RINNOVATA di circa 18 mq o Camera tripla/quadrupla RINNOVATA di circa 18 mq con divano letto a castello, con TV, telefono, aria condizionata, asciugacapelli, cassaforte, minibar (riempimento su richiesta a pagamento). Sono dotate tutte di doccia. Con balcone/terrazza. Possibilità di camere vista mare con supplemento (la tipologia "Superior" non è prevista vista mare). Suite Lato Piscina (min.2- max. 4 persone) Camera di 30 mq, composta da due ambienti separati, 1 camera matrimoniale ed 1 soggiorno con divano letto a castello. Posizione vicino alla piscina. Suite Lato Mare (min.2- max. 4 persone) Camera di 30 mq, composta da due ambienti separati, 1 camera matrimoniale ed 1 soggiorno con divano letto. Dotata di TV, aria condizionata, cassaforte, minibar (riempimento su richiesta a pagamento). Dispone di balcone/terrazza. Posizione lato mare (non ha necessariamente vista mare). Camera Deluxe Vista mare (min.2- max. 4 persone), doppia di circa 18 mq o tripla/quadrupla di circa 20/22 mq con divano letto, di recente costruzione, sono situate al piano terra o al primo piano. Composte da unico ambiente con balcone o veranda esterna e vista mare, tutte con doccia. **Trattamento:** Il ristorante accoglie i propri ospiti in un ambiente confortevole ed accogliente con trattamento di mezza pensione o pensione completa, che prevede prima colazione, pranzo e cena. Tutti i pasti sono a buffet con bevande self-service incluse (**acqua e vino della casa**). **Celiachia:** L'hotel non è specializzato nel predisporre di appositi cibi privi

di glutine; inoltre, per quanto riguarda i cibi serviti al tavolo e/o a buffet non è garantita la totale assenza di contaminazione crociata nella fase di preparazione e/o di somministrazione delle pietanze. **Servizi:** Reception 24h, 1 ristorante, 1 bar, 1 ascensore nel corpo centrale, Parco giochi per bambini, Piscina esterna attrezzata con lettini, gratuiti, ad esaurimento, cuffia obbligatoria, Piccola piscina per bambini separata, Campi polivalenti (utilizzo secondo il programma di animazione), Parcheggio esterno gratuito, fino ad esaurimento, non custodito, Wi-Fi gratuito nella hall e nelle camere, "Nuova Spiaggia Laconia" a 5 minuti a piedi dall'hotel, a pagamento, 30/05-30/09 (distanza circa 100 mt), Servizio spiaggia presso spiaggia di sabbia a 2 km: disponibile dal 30/05-30/09 a pagamento. **TESSERA CLUB** (servizi attivi dal 06/06 al 12/09): Lo staff di animazione è a disposizione degli ospiti per organizzare giochi e tornei, corsi collettivi, ma anche intrattenimenti serali, spettacoli e piano bar (a periodi ed orari prestabiliti). A disposizione dei più piccoli un ampio parco giochi, servizio miniclub 4/12 anni ad orari e periodi prestabiliti con animazione. **ANIMALI:** Non ammessi. **SOGGIORNI:** consegna camere ore 17:00 rilascio camere ore 10:00.



Nave
Gratis



Bambini
gratis



Pacchetti
10/11 notti

PACCHETTI SETTIMANALI CON NAVE GRATIS + AUTO IN MEZZA PENSIONE BEVANDE INCLUSE AI PASTI

PERIODI	NOTTI	LISTINO UFFICIALE	RIDUZIONE LETTO AGGIUNTO 3°/4° LETTO 2/12 ANNI (*)	3°/4° LETTO DAI 12 ANNI
30/05 - 06/06	7	665	GRATIS	50%
06/06 - 13/06	7	665	GRATIS	50%
13/06 - 20/06	7	875	GRATIS	50%
20/06 - 27/06	7	875	GRATIS	50%
27/06 - 04/07	7	875	GRATIS	50%
04/07 - 11/07	7	1190	GRATIS	50%
11/07 - 18/07	7	1190	GRATIS	50%
18/07 - 25/07	7	1190	GRATIS	50%
25/07 - 01/08	7	1190	GRATIS	50%
01/08 - 08/08	7	1190	GRATIS	50%
08/08 - 15/08	7	1540	GRATIS	50%
15/08 - 22/08	7	1540	GRATIS	50%
22/08 - 29/08	7	1190	GRATIS	50%
29/08 - 05/09	7	875	GRATIS	50%
05/09 - 12/09	7	665	GRATIS	50%
12/09 - 19/09	7	595	GRATIS	50%
19/09 - 26/09	7	595	GRATIS	50%

PACCHETTI CON NAVE + AUTO - 10/11 NOTTI IN MEZZA PENSIONE BEVANDE INCLUSE/CAMERA STANDARD

PERIODI VEN-MAR	NOTTI	LISTINO	PERIODI MAR-VEN	NOTTI	LISTINO	3°/4° LETTO 2/12 ANNI (*)	3°/4° LETTO DAI 12 ANNI
30/05 - 10/06	11	1045	03/06 - 13/06	10	950	GRATIS	50%
06/06 - 17/06	11	1165	10/06 - 20/06	10	1160	GRATIS	50%
13/06 - 24/06	11	1375	17/06 - 27/06	10	1250	GRATIS	50%
20/06 - 01/07	11	1375	24/06 - 04/07	10	1250	GRATIS	50%
27/06 - 08/07	11	1555	01/07 - 11/07	10	1565	GRATIS	50%
04/07 - 15/07	11	1870	08/07 - 18/07	10	1700	GRATIS	50%
11/07 - 22/07	11	1870	15/07 - 25/07	10	1700	GRATIS	50%
18/07 - 29/07	11	1870	22/07 - 01/08	10	1700	GRATIS	50%
25/07 - 05/08	11	1870	29/07 - 08/08	10	1700	GRATIS	50%
01/08 - 12/08	11	2070	05/08 - 15/08	10	2050	GRATIS	50%
08/08 - 19/08	11	2420	12/08 - 22/08	10	2200	GRATIS	50%
15/08 - 26/08	11	2220	19/08 - 29/08	10	1850	GRATIS	50%
22/08 - 02/09	11	1690	26/08 - 05/09	10	1385	GRATIS	50%
29/08 - 09/09	11	1255	02/09 - 12/09	10	1040	GRATIS	50%
05/09 - 16/09	11	1005	09/09 - 19/09	10	880	GRATIS	50%
12/09 - 23/09	11	935	16/09 - 26/09	10	850	GRATIS	50%

(*) **BAMBINI 2/12 ANNI:** gratis in camera con 2 adulti fino al 27/06 e dal 12/09 per soggiorni minimo 5 notti, dal 27/06 al 12/09 per soggiorni minimo 7 notti (per soggiorni inferiori verrà applicata riduzione del -50%). **INFANT 0/2 ANNI:** gratis se con culla propria (su richiesta, se in camera con un solo adulto, verrà applicato il supplemento doppia uso singola); **CULLA HOTEL (SE RICHIESTA):** euro 10 al giorno, pasti esclusi; **SUPPLEMENTO DOPPIA USO SINGOLA:** + 50%; **SUPPLEMENTO PENSIONE COMPLETA:** euro 20 al giorno a persona (disponibile dal 30/05 al 19/09); **SUPPLEMENTO CAMERA STANDARD VISTA MARE:** euro 10 al giorno a persona; **SUPPLEMENTO CAMERA SUPERIOR:** euro 10 al giorno a persona; **SUPPLEMENTO CAMERA DELUXE VISTA MARE:** euro 30 al giorno a persona; **SUPPLEMENTO CAMERA COMFORT PISCINA:** euro 20 al giorno a persona; **SUPPLEMENTO SUITE MARE:** euro 40 al giorno a persona; **SUPPLEMENTO SUITE GARDEN:** euro 40 al giorno a persona; **TESSERA CLUB:** obbligatoria da pagare in loco dal 06/06 al 12/09 (dal 6 anni in poi), adulti euro 40 a settimana (7 euro al giorno), bambini 6/12 anni euro 20 (4 euro al giorno); **SERVIZIO SPIAGGIA PRESSO "NUOVA SPIAGGIA LACONIA":** facoltativo euro 10 al giorno dal 30/05 al 04/07 e dal 05/09 al 30/09; euro 20 al giorno dal 04/07 al 05/09, comprende un ombrellone + 2 lettini a camera, fino ad esaurimento posti; il servizio è acquistabile direttamente in loco, previa verifica della disponibilità.

LE ETA' SONO DA INTENDERSI IN ANNI NON COMPIUTI.

LA QUOTA NAVE INCLUDE: Soggiorno + nave notturna/diurna per Civitavecchia/Porto Torres/ Civitavecchia in sistemazione passaggi ponte. Auto al seguito inclusa A/R (lunghezza max 5mt altezza max 1,85 mt). **SUPPLEMENTI OBBLIGATORI:** Tasse e diritti portuali: forfait € 135 a nucleo familiare/camera. Supplemento alta stagione per partenze comprese dal 20/07 al 31/08 € 150 a nucleo familiare/camera. Supplemento per Partenze o rientri di sabato quotazione su richiesta. **SUPPLEMENTI FACOLTATIVI:** Supplemento cabina con servizi per partenze notturne € 90 a cabina per nave. **GRIMALDI. N.B.:** per partenze comprese dal 20/07 al 26/08 quotazioni cabine ad hoc all'atto della prenotazione. Il pacchetto nave è applicabile per al massimo 2 adulti + 2 bambini 0/12 anni n.c. Quota aggiuntiva ad adulto € 80,00 A/R. **OPERATIVO TRAGHETTO GRIMALDI:** CIV/P.TORRES 23.00-07.30 - P.TORRES/CIV 11.30-19.30. CIV - OLBIA 22.45-06.30 - OLBIA - CIV 12.30-19.30. **DATI OBBLIGATORI NECESSARI ALLA PRENOTAZIONE:** luogo e date di nascita di tutti i passeggeri, modello auto e targa, un numero di cellulare. **TUTTI I PASSEGGERI (COMPRESI I BAMBINI DI TUTTE LE ETÀ) DOVRANNO PRESENTARSI ALL'IMBARCO CON UN DOCUMENTO DI RICONOSCIMENTO CON FOTO VALIDO (C.IDENTITÀ O PASSAPORTO). N.B.:** ORARI E OPERATIVI COME DA SITI UFFICIALI DELLE COMPAGNIE MARITTIME





SPORTING TANCA MANNA ****

Cannigione

Lo Sporting Hotel Tanca Manna, inserito nel Villaggio Tanca Manna, sorge nel cuore dell'incantevole cornice del Golfo di Arzachena, a pochi passi dalle famose spiagge della Costa Smeralda. La sua è una posizione privilegiata che lo vede inserito in un contesto ambientale suggestivo e di rara bellezza a soli 300 mt c.a dalla incantevole Spiaggia Tanca Manna. Le camere fino a 5 posti letto, alcune con vista mare. La camera sarà a disposizione dalle ore 17:00 del giorno d'arrivo. Eventuali early check-in della camera verranno concordati al momento dell'arrivo, previa disponibilità dell'Hotel. Al check in verrà richiesta una carta a garanzia del soggiorno sulla quale verrà effettuata una pre-autorizzazione pari a 300€ che verrà poi rilasciata automaticamente.

CAMERE: le camere matrimoniali sono composte da camera da letto matrimoniale con tv, servizi privati, balcone o patio esterno attrezzato con sedie e tavolo, asciugacapelli e frigo. Le camere triple basic sono composte da letto matrimoniale o divano letto matrimoniale e divano letto singolo o letto singolo a scomparsa con tv, servizi privati, balcone o patio esterno attrezzato con sedie e tavolo, asciugacapelli e frigo. Tutte le tariffe comprendono Wi-Fi in tutta la struttura Piscina esterna attrezzata con lettini e ombrelloni, disponibili gratuitamente fino a esaurimento. I teli sono disponibili in loco (a pagamento); non è consentito l'utilizzo degli asciugamani delle camere. Uso della cuffia obbligatorio. (dal 13/6 al 19/09) Parcheggio auto e bus. Tassa di soggiorno da pagare in loco all'arrivo ed in contanti. Obbligatoria e suscettibile a possibili variazioni future.

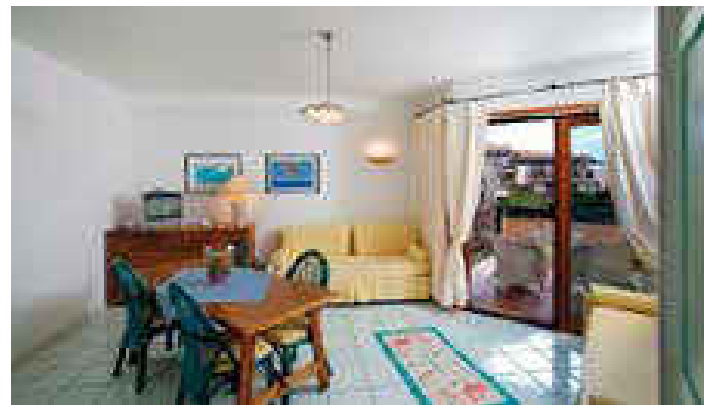

PREZZI SETTIMANALI CON OFFERTA NAVE GRATIS

PERIODI	LISTINO IN FORMULA HOTEL MEZZA PENSIONE	LISTINO APPARTAMENTO MONO 2	LISTINO APPARTAMENTO BILO 4	LISTINO APPARTAMENTO BILO 5	LISTINO APPARTAMENTO BILO 6
13/06 - 20/06	560	630	840	980	1085
20/06 - 27/06	630	700	945	1085	1190
27/06 - 04/07	630	840	1085	1225	1330
04/07 - 11/07	700	945	1190	1330	1435
11/07 - 18/07	700	945	1190	1330	1435
18/07 - 25/07	770	945	1190	1330	1435
25/07 - 01/08	840	1085	1295	1435	1540
01/08 - 08/08	945	1190	1540	1750	1855
08/08 - 15/08	1015	1190	1540	1750	1855
15/08 - 22/08	1015	1190	1540	1750	1855
22/08 - 29/08	910	1190	1540	1750	1855
29/08 - 05/09	700	1085	1295	1435	1540
05/09 - 15/09	560	945	1190	1330	1435

I prezzi in mezza pensione si intendono per persona a settimana in camera doppia e includono mezza pensione con ricca colazione e menu serale a 3 portate a scelta tra 2 primi, 2 secondi e dolce o frutta. Servizio ristorazione a buffet o al tavolo (a discrezione della Direzione dell'albergo, in dipendenza dell'organizzazione e del periodo). Bevande escluse, pulizia giornaliera cambio asciugamani e pulizie ogni giorno, per soggiorni di 7 notti un cambio biancheria a metà settimana. **I prezzi in formula residence si intendono per appartamento a settimana** e includono solo il pernottamento, pulizia con cambio degli asciugamani/lenzuola ogni 7 giorni. Fornitura iniziale da letto e da bagno inclusa, pulizia finale inclusa ad eccezione dell'angolo cottura e posateria. Al momento della partenza, si dovranno lasciare perfettamente puliti l'angolo cottura e gli utensili da cucina; oltre che depositare la spazzatura negli appositi cassonetti. Per il mancato adempimento saranno trattenuti € 50 dal deposito cauzionale versato all'arrivo. **Supplemento Singola** +50% (non disponibile nel periodo di ferragosto 08/08 - 22/08). **Supplemento Vista mare** 15€ al giorno a camera (formula albergo e formula residence). **Bimbi:** Culla facoltativa 10€ a notte / Vaschetta bagnetto neonati 5€ al giorno (*minimo 2gg - quindi 10€) settimanale 30€. **Pet friendly:** Animali di piccola taglia su richiesta € 15,00 a notte da pagare in loco (include lettino per animali) **servizio da richiedere solo al momento della prenotazione.** Il supplemento richiesto garantisce una pet sanitification. **Servizio spiaggia:** un ombrellone e due lettini facoltativo, su richiesta con supplemento e previa disponibilità presso la Spiaggia Bianca con sabbia fine e mare digradante a 600mt c.a dalla struttura con percorso sterrato (percorribile solamente a piedi) Bassa stagione (dal 01/06 al 05/07 e dal 08/09 al 30/09) 20€ al giorno; Alta stagione (06/07 - 07/09) € 30 al giorno; Prezzo al giorno comprensivo di 2 lettini ed 1 ombrellone fino ad esaurimento posti. **Spiaggia libera (Tanca Manna) a 300 mt c.a dalla struttura.** **Riduzioni per soggiorni in formula hotel: Bambini gratis** da 0 a 4 anni non compiuti nel letto con i genitori. **Pasti a consumo.** **Riduzione 3° e 4° letto:** -50% dai 4 anni in poi. **Riduzione 5° e 6° letto:** su richiesta.

LA QUOTA NAVE INCLUDE: Soggiorno + nave notturna/diurna per Civitavecchia/Porto Torres/ Civitavecchia in sistemazione passaggi ponte. Auto al seguito inclusa A/R (lunghezza max 5mt altezza max 1,85 mt). **SUPPLEMENTI OBBLIGATORI:** Tasse e diritti portuali: forfatti € 135 a nucleo familiare/camera. Supplemento alta stagione per partenze comprese dal 20/07 al 31/08 € 150 a nucleo familiare/camera. **Supplemento per Partenze o rientri di sabato** quotazione su richiesta. **SUPPLEMENTI FACOLTATIVI:** Supplemento cabina con servizi per partenze notturne € 90 a cabina per nave. **GRIMALDI. N.B. per partenze comprese dal 20/07 al 26/08** quotazioni cabine ad hoc all'atto della prenotazione. Il pacchetto nave è applicabile per al massimo 2 adulti + 2 bambini 0/12 anni n.c. Quota aggiuntiva ad adulto € 30,00 A/R. **OPERATIVO TRAGHETTO GRIMALDI:** CIV/P.TORRES 23.00-07.30 - P.TORRES/CIV 11.30-19.30. CIV - OLBIA 22.45-06.30 - OLBIA - CIV 12.30-19.30. **DATI OBBLIGATORI NECESSARI ALLA PRENOTAZIONE:** luogo e date di nascita di tutti i passeggeri, modello auto e targa, un numero di cellulare. **TUTTI I PASSEGGERI (COMPRESI I BAMBINI DI TUTTE LE ETÀ) DOVRANNO PRESENTARSI ALL'IMBARCO CON UN DOCUMENTO DI RICONOSCIMENTO CON FOTO VALIDO (C. IDENTITÀ O PASSAPORTO).** N.B.: ORARI E OPERATIVI COME DA SITI UFFICIALI DELLE COMPAGNIE MARITTIME.





CLUB HOTEL BAIA ARANZOS****

POSIZIONE: Nell'incantevole Baia di Sos Aranzos, non lontano dalla splendida spiaggia di Cala Sassari, in un tratto di costa tra i più belli ed esclusivi della Sardegna, è in posizione privilegiata affacciato sul mare dal quale dista solo 350 m circa. **DESCRIZIONE E SERVIZI:** Prospiciente l'incantevole scenario della riviera di Golfo Aranci, incorniciata dalle isole di Figarolo e Tavolara, il Club Hotel Baia Aranzos dispone di 117 camere tra Doppie, Triple, Quadruple e Quintuple. Le camere, inserite in villette o corpi di uno o due piani sono dislocate in un'area verde e arredate in tipico stile sardo. Il Club Hotel sorge in posizione privilegiata a circa 350 metri dall'area a mare attrezzata, raggiungibile a piedi tramite una via carrabile per nulla trafficata o con navetta. Inserito in un contesto naturale pressoché incontaminato, costituito da millenari graniti, mirti e dalla tipica macchia mediterranea, il Club Hotel è stato recentemente ristrutturato e si pone come una delle risorse alberghiere più tipiche e dalla tradizione fortemente consolidata del Golfo. Le camere sono tutte indistintamente dotate di servizi privati con doccia, asciugacapelli e set di cortesia, aria condizionata a comando individuale, cassetta di sicurezza elettronica, minibar (consumi a pagamento) e TV LCD, oltre che di patio o veranda attrezzati con complementi da esterno e stendibiancheria. Alcune camere offrono vista mare con supplemento. **Ristorante:** Il Club Hotel dispone di un apprezzatissimo ristorante con tre sale, tra cui una esterna verandata, una climatizzata al piano terra e una climatizzata con vista panoramica sita al primo piano. Il servizio offre giornalmente un'ampia varietà gastronomica in un'atmosfera serena e informale con tavolo assegnato per i pasti principali, con servizio a buffet. La prima colazione, oltre alla consueta caffetteria, propone un'ampia selezione di alimenti dolci e salati. Per il pranzo e la cena la ricca e variegata proposta gastronomica comprende specialità piatti della cucina tipica sarda e della cucina nazionale, con acqua naturale o gassata in bottiglia e vino sardo inclusi ai pasti. Durante la settimana sono previste due serate a tema; una sarda, con pietanze tipiche regionali e una "del pescatore" a base di pesce (pietanze alternative a base di carne e/o vegetariene sono sempre presenti). **Intolleranze:** Per gli ospiti con intolleranze alimentari (quali al glutine o al lattosio) sono disponibili prodotti base confezionati (pane, pasta, biscotti, ecc.). Il Club Hotel non dispone di una cucina separata per la cucina senza glutine; pertanto, non

può essere garantita l'assenza di contaminazione se non dei prodotti acquistati già confezionati. **Wi-Fi:** Connessione gratuita con copertura nelle aree comuni (ricevimento, bar portico e piscina). **Spiegna:** in posizione dominante e sopraelevata, di sabbia bianca mista naturale e riportata, circondata da macchia mediterranea e graniti, è attrezzata con un ombrellone e due lettini per camera (indipendente dal numero di occupanti la camera), senza assegnazione fino ad esaurimento. L'area a mare del Club Hotel (distante 300/350 metri), è raggiungibile a piedi su una strada secondaria poco trafficata o con la comoda navetta a orari stabiliti con punto di partenza e arrivo presso il piazzale antistante il Ricevimento. L'accesso al mare è garantito da una deliziosa insenatura naturale di sabbia a 15 m dall'area esclusiva del Club Hotel, dove è presente un beach bar, docce e servizi igienici. A 1,5 km circa è raggiungibile la bella e ampia spiaggia di Sos Aranzos. **Animazione e Sport:** Piscina attrezzata con ombrelloni, gazebo, lettini, docce e servizi igienici; campo da tennis e calcetto in erba sintetica; corsi collettivi sportivi; animazione diurna con giochi e tornei; animazione in area a mare esclusiva; Teatro all'aperto con spettacoli serali ed intrattenimenti musicali. **Per i bambini:** Mini-Club (4/12 anni), mattino e pomeriggio e Junior Club (12/17 anni) per i più grandi, con assistenza di personale dedicato. Mini-Club: ha staff dedicato ai più piccoli con attività ludiche, didattiche e ricreative, divise per fasce di età: 4/8 anni e 8/12 anni. Junior Club: ha staff dedicato per dare ai teenager (12/17 anni) la possibilità di socializzare in compagnia dei coetanei durante gli appuntamenti, gli eventi e le attività loro dedicate. **Tessera Club** (Obbligatoria dai 4 anni compiuti e da pagare all'arrivo in loco contestualmente all'imposta di soggiorno nella misura stabilita dal Comune di Golfo Aranci) include: animazione diurna e serale, Mini-Club (4/12 anni) e Junior Club (12/17 anni), utilizzo delle attrezzature sportive e ricreative e accesso ai campi sportivi polivalenti per tennis e calcetto in erba sintetica in orario diurno, servizio spiaggia con un ombrellone e due lettini per camera (indipendente dal numero di occupanti la camera), piscina con solarium attrezzato con docce, lettini, gazebo e ombrelloni fino ad esaurimento, parco giochi, calcio ballilla e ping-pong. **Animali:** Sono ammessi, in numero limitato e previa richiesta, cani max. 10 kg **SOGGIORNI:** consegna della camera dalle ore 17:00, riconsegna della camera entro le ore 10:00.

PACCHETTI SETTIMANALI CON NAVE GRATIS + AUTO IN PENSIONE COMPLETA BEVANDE INCLUSE

PERIODI	NOTTI	LISTINO UFFICIALE	3° LETTO 3/13 ANNI	3° LETTO 13/18 ANNI	3° LETTO DAI 18 ANNI	4°/5° LETTO 3/13 ANNI	4°/5° LETTO DAI 13 ANNI
29/05 - 05/06	7	539	GRATIS (*)	50% (**)	25%	50%	25%
05/06 - 12/06	7	644	GRATIS (*)	50% (**)	25%	50%	25%
12/06 - 19/06	7	749	GRATIS (*)	50% (**)	25%	50%	25%
19/06 - 26/06	7	854	GRATIS (*)	50% (**)	25%	50%	25%
26/06 - 03/07	7	910	GRATIS (*)	50% (**)	25%	50%	25%
03/07 - 10/07	7	994	GRATIS (*)	50% (**)	25%	50%	25%
10/07 - 17/07	7	994	GRATIS (*)	50% (**)	25%	50%	25%
17/07 - 24/07	7	1029	GRATIS (*)	50% (**)	25%	50%	25%
24/07 - 31/07	7	1029	GRATIS (*)	50% (**)	25%	50%	25%
31/07 - 07/08	7	1099	GRATIS (*)	50% (**)	25%	50%	25%
07/08 - 14/08	7	1309	GRATIS (*)	50% (**)	25%	50%	25%
14/08 - 21/08	7	1407	GRATIS (*)	50% (**)	25%	50%	25%
21/08 - 28/08	7	1204	GRATIS (*)	50% (**)	25%	50%	25%
28/08 - 04/09	7	910	GRATIS (*)	50% (**)	25%	50%	25%
04/09 - 11/09	7	819	GRATIS (*)	50% (**)	25%	50%	25%
11/09 - 18/09	7	679	GRATIS (*)	50% (**)	25%	50%	25%
18/09 - 25/09	7	539	GRATIS (*)	50% (**)	25%	50%	25%

(*) PRENOTA PRIMA : 3° letto 3/13 anni gratuito per prenotazioni entro 31/03 (dal 01/04 verra' applicata riduzione -75%)

(**) PRENOTA PRIMA: 3° letto 13/18 anni riduzione -50% per prenotazioni entro il 31/03 (dal 01/04 verra' applicata riduzione -25%)

INFANT 0/3 ANNI: gratis in culla propria; **CULLA 0/3 ANNI:** se richiesta euro 10 al giorno da pagare in agenzia; **SUPPLEMENTO SINGOLA:** +35%; **RIDUZIONE MEZZA PENSIONE:** € 5 al giorno a persona; **SPECIALE SINGLE + CHD 3/8 ANNI:** 1 adulto + 1 bambino 3/8 anni in camera doppia pagano 1,80 quote intere. **TESSERA CLUB:** obbligatoria da pagare in loco dai 4 anni in poi euro 8 al giorno proporzionata al soggiorno effettivo. **ANIMALI:** ammessi su richiesta cani max 10 kg), da regolare in loco euro 20 al giorno, sanificazione finale inclusa.

L'età dei bambini si intende sempre non compiuta.

LA QUOTA NAVE INCLUDE: Soggiorno + nave notturna/diurna per Civitavecchia/Porto Torres/ Civitavecchia in sistemazione passaggi ponte. Auto al seguito inclusa A/R (lunghezza max 5mt altezza max 1,85 mt). **SUPPLEMENTI OBBLIGATORI:** Tasse e diritti portuali: forfait € 135 a nucleo familiare/camera. Supplemento alta stagione per partenze comprese dal 20/07 al 31/08 € 150 a nucleo familiare/camera. Supplemento per Partenze o rientri di sabato quotazione su richiesta. **SUPPLEMENTI FACOLTATIVI:** Supplemento cabina con servizi per partenze notturne € 90 a cabina per nave - **GRIMALDI.** N.B: per partenze comprese dal 20/07 al 26/08 quotazioni cabine ad hoc all'atto della prenotazione. Il pacchetto nave è applicabile per al massimo 2 adulti + 2 bambini 0/12 anni n.c. Quota aggiuntiva ad adulto € 80,00 A/R. **OPERATIVO TRAGHETTO GRIMALDI:** CIV/P.TORRES 23.00-07.30 - P.TORRES/CIV 11.30-19.30. CIV - OLBIA 22.45-06.30 - OLBIA - CIV 12.30-19.30. **DATI OBBLIGATORI NECESSARI ALLA PRENOTAZIONE:** luogo e date di nascita di tutti i passeggeri, modello auto e targa, un numero di cellulare. tutti i passeggeri (compresi i bambini di tutte le età) dovranno presentarsi all'imbarco con un documento di riconoscimento con foto valido (c.identità o passaporto). n.b.: orari e operativi come da siti ufficiali delle compagnie marittime.



Nave
Gratis



Direttamente
sul mare



Bambini
gratis



Pacchetti
10/11 notti



Animali
ammessi



TERRASINI

SELINUNTE

SCIACCA

AGRIGENTO

CEFALÙ

TAORMINA

RAGUSA



SICILIA

POLLINA RESORT / CEFALU'

POLLINA

SELINUNTE BEACH

SELINUNTE

MARE E TOUR SICILIA SUD OCCIDENTALE

AGRIGENTO / SELINUNTE

CEFALU' RESORT SPORTING CLUB

CEFALU'

MARE E TOUR SICILIA OCCIDENTALE

CEFALU'

COSTA VERDE ACQUA PARK

CEFALU'

HOTEL TERRASINI - CITTA' DEL MARE

TERRASINI

BAIA TAORMINA

TAORMINA

ATHENA RESORT

RAGUSA

TORRE DEL BARONE RESORT

SCIACCA

CLUB LIPARI

SCIACCA

MARE TOUR SICILIA OCCIDENTALE

PALERMO - SELINUNTE - SCIACCA - VALLE DEI TEMPLI - SCALA DEI TURCHI MARSALA - MAZARA DEL VALLO

Il Villaggio ZETA CLUB Selinunte è ubicato a ridosso delle dune di sabbia della Riserva Naturale del Belice, luogo unico ed inestimabile dal punto di vista naturalistico e paesaggistico. La struttura è costituita da un corpo centrale su tre livelli, con 135 camere, confortevoli ed accoglienti. Spiaggia di sabbia dorata, selvaggia ed incontaminata, si estende per circa 5 km fino al parco archeologico di Selinunte. Ampia disponibilità di ombrelloni con sdraio e lettini. Piscina all'interno del villaggio.

1 GIORNO

ROMA - NAPOLI - PALERMO

Ritrovo dei Signori partecipanti in orario e luogo da stabilire e partenza per Napoli. Disbrigo delle procedure d'imbarco e sistemazione nelle cabine prenotate. **Cena libera a bordo**, pernottamento.

2 GIORNO

PALERMO - SELINUNTE

Sbarco in prima mattinata a Palermo. Prima colazione libera. Partenza alla volta del Villaggio Zeta Club a Selinunte. Consegna delle camere, **pranzo** in villaggio e tempo libero per relax e/o attività individuali. **Cena** e pernottamento.

3 GIORNO

SELINUNTE - SCIACCA

Prima colazione in hotel. Partenza per la visita libera di Sciacca, città marinara, turistica e termale, ricca di monumenti e chiese, è il comune più popoloso della provincia dopo il capoluogo. È nota per il suo storico carnevale e per la ceramica. Rientro in villaggio per il pranzo e tempo libero per relax e/o attività individuali, **cena** e pernottamento.

4 GIORNO

SELINUNTE - VALLE DEI TEMPLI - SCALA DEI TURCHI

Prima colazione in villaggio. Partenza per la **visita guidata** della Valle dei Templi situata ad Agrigento. La Valle dei Templi è un parco archeologico della Sicilia caratterizzato dall'eccezionale stato di conservazione e da una serie di importanti templi dorici del periodo ellenico. Corrisponde all'antica Akragas, monumentale nucleo originario della città di Agrigento. Dal 1997 l'intera zona è stata inserita nella lista dei patrimoni dell'umanità redatta dall'UNESCO. Al termine trasferimento ad Agrigento con la possibilità di effettuare **pranzo al sacco** fornito dal villaggio o pranzo libero. Nel pomeriggio rientro in villaggio con una breve **sosta fotografica** alla Scala dei Turchi. **Cena** e pernottamento.

5 GIORNO

SELINUNTE - MARSALA

Prima colazione in villaggio. Partenza per la **visita guidata** di Marsala. La città è famosa per lo sbarco di Garibaldi e dei Mille dell'11 maggio 1860 e per la produzione dell'omonimo vino Marsala, per cui, dal 1987, è Città del Vino. Sorge sulle rovine delle due antiche città puniche di Lilybaeum (Lilybaeum in latino), dal cui nome deriva l'appellativo di lilibetani per i suoi abitanti, e di Mozia, situata all'interno della Riserva naturale orientata "Isole dello Stagnone di Marsala". Rientro in villaggio per il **pranzo**, relax e tempo a disposizione per attività individuali, **cena** e pernottamento.

6 GIORNO

SELINUNTE - MAZARA DEL VALLO

Prima colazione in villaggio e tempo libero per attività indivi-

duali e/o relax. **Pranzo** in villaggio. Nel pomeriggio partenza alla volta della **visita guidata** di Mazara del Vallo. Il vecchio centro storico, un tempo racchiuso dentro le mura normanne, include numerose chiese monumentali, alcune risalenti all'XI secolo. La parte più antica ha i tratti tipici dei quartieri a impianto urbanistico islamico tipico delle medine, chiamato Casbah (anche Kasbah), con le viuzze strette e tortuose, rappresenta una delle pochissime testimonianze architettoniche rimaste della presenza araba in Sicilia e in Italia. Rientro in villaggio, **cena** e pernottamento.

7 GIORNO

SELINUNTE

Pensione completa in villaggio e tempo a disposizione per relax e/o attività individuali.

8 GIORNO

SELINUNTE - PARCO ARCHEOLOGICO DI SELINUNTE

Prima colazione in villaggio. In mattinata partenza per la visita guidata del parco archeologico di Selinunte, tra i più grandi e suggestivi parchi archeologici d'Europa, questo sito racchiude al suo interno i ruderi di un'antica città greca (Selinunte, per l'appunto), conquistata dai cartaginesi intorno al 200 a.C. Rientro al villaggio per il **pranzo**. Nel pomeriggio, **tempo libero** per relax e/o attività individuali. **Cena** e pernottamento.

9 GIORNO

SELINUNTE - PALERMO - NAPOLI - ROMA

Prima colazione in villaggio, carico bagagli e partenza per Palermo. Trasferimento al molo di Palermo disbrigo operazioni d'imbarco, sistemazione nelle cabine riservate e partenza per Napoli. **Pranzo libero a bordo**. Arrivo a Napoli. Sbarco e proseguimento in pullman GT per Roma.

LA QUOTA NON COMPRENDE:

- INGRESSI IN GENERE E/O A MUSEI O SITI ARCHEOLOGICI O ALTRO ANCHE SE INDICATO IN PROGRAMMA
- QUOTA D'ISCRIZIONE, ASSICURAZIONE MEDICO BAGAGLIO, ASSICURAZIONE CONTRO ANNULLAMENTO FINO A 20GG PRIMA DELLA PARTENZA: € 30 A PERSONA
- TASSA DI SOGGIORNO DA PAGARE IN LOCO
- TUTTO QUANTO NON ESPRESSAMENTE INDICATO NELLA "QUOTA COMPRENDE"

SUPPLEMENTI & RIDUZIONI

- CAMERA SINGOLA SE DISPONIBILE € 280 SU RICHIESTA (NON DISPONIBILE SUL TRAGHETTO)
- CABINA ESTERNA DA RICONFERMARE € 100 A/R
- 3 LETTO 3/12 ANNI PAGANO € 450
- 3/4 LETTO ADULTO -10%

OPERATIVO TRAGHETTO

NAPOLI ORE 22.30 - PALERMO ORE 07.00 (CABINA INTERNA)
PALERMO ORE 11.00 - NAPOLI ORE 19.30 (CABINA INTERNA)

LA QUOTA COMPRENDE:

- TRAGHETTO NAPOLI/PALERMO/NAPOLI
- CABINA INTERNA A/R
- VIAGGIO IN PULLMAN G.T.
- IMBARCO BUS
- SISTEMAZIONE VILLAGGIO ZETA CLUB SELINUNTE IN CAMERE STANDARD
- PASTI COME DA PROGRAMMA
- BEVANDE AI PASTI
- TESSERA CLUB & SERVIZIO SPIAGGIA
- VISITE ED ESCURSIONI COME DA PROGRAMMA
- ACCOMPAGNATORE

QUOTA DI PARTECIPAZIONE

€ 720 NOTTI 7+1
DAL 9/6 AL 17/6 2025

QUOTA DI PARTECIPAZIONE

€ 750 NOTTI 7+1
DAL 16/6 AL 24/6 2025

QUOTA DI PARTECIPAZIONE

€ 790 NOTTI 7+1
DAL 23/6 AL 1/7 2025

QUOTA DI PARTECIPAZIONE

€ 820 NOTTI 7+1
DAL 30/6 AL 8/7 2025

QUOTA DI PARTECIPAZIONE

€ 840 NOTTI 7+1
DAL 7/7 AL 15/7 2025

QUOTA DI PARTECIPAZIONE

€ 890 NOTTI 7+1
DAL 14/7 AL 22/7 2025

QUOTA DI PARTECIPAZIONE

€ 940 NOTTI 7+1
DAL 25/8 AL 2/9 2025

QUOTA DI PARTECIPAZIONE

€ 820 NOTTI 7+1
DAL 1/9 AL 9/9 2025

QUOTA DI PARTECIPAZIONE

€ 730 NOTTI 7+1
DAL 8/9 AL 16/9 2025

Agrigento

Nave
Gratis

Viaggio
in bus
incluso

Escursioni
incluse



MARE TOUR SICILIA ORIENTALE

CEFALU' - PALERMO - ISOLE EOLIE - MONREALE - CASTELBUONO

Lo **Sporting Club Cefalù** è a pochi passi dal mare più cristallino di Cefalù (Palermo), nella suggestiva Baia di Mazzaferno, il Villaggio Turistico è immerso in uno splendido giardino mediterraneo, un luogo speciale per trascorrere le vacanze al mare in Sicilia, in coppia o con la propria famiglia. Si adattano perfettamente allo stile siciliano, le sistemazioni del nostro Resort. Le camere intime e raccolte godono tutte di uno spazio esterno per apprezzare il giardino mediterraneo in cui sono immerse. Giardini fioriti dove godersi la natura, viali sinuosi con piante mediterranee ed esotiche, alberi secolari, faranno da cornice alle tue vacanze. A 300 mt dalla struttura, collegata con servizio navetta, una piacevole passeggiata lungo un sentiero digradante verso il mare vi condurrà alla baia in cui si trova il nostro beach club privato. Mare cristallino, una spiaggia di sabbia, piccoli ciottoli e scogli bassi consentono un accesso dolce al mare, piacevole anche per gli ospiti più piccoli. Tra i nostri servizi: animazione e miniclub, beach bar, postazioni sdraio ed ombrelloni riservate ai nostri ospiti, collegata con servizio navetta della struttura.

1 GIORNO

ROMA- NAPOLI - PALERMO : Ritrovo dei Signori partecipanti in orario e luogo da stabilire e partenza per Napoli. Disbrigo delle procedure d'imbarco e sistemazione nelle cabine prenotate. **Cena libera a bordo**, pernottamento.

2 GIORNO

PALERMO - CEFALU': Sbarco in prima mattinata a Palermo e trasferimento in villaggio Sporting Club Cefalù. **Pranzo** in villaggio e tempo libero per relax e/o attività individuali. Consegna delle camere nel pomeriggio. Cena e pernottamento.

3 GIORNO

CEFALU': Prima colazione in villaggio. Partenza per la **visita guidata** di Cefalù, un concentrato di storia e bellezza. Sospesa fra il Tirreno e le Madonie, Cefalù (patrimonio dell'Unesco) è dominata dall'imponente profilo della sua Rocca. È uno degli angoli più suggestivi e misteriosi di Sicilia, ma anche uno dei Borghi più belli d'Italia con la sua concatenazione di vicoli e stradine medievali. Rientro in villaggio per il **pranzo** e tempo libero per relax e/o attività individuali, **cena** e pernottamento.

4 GIORNO

CEFALU' - PALERMO : Prima colazione in villaggio. Mattina a disposizione per tempo libero, relax e/o attività individuali. **Pranzo** in villaggio. Nel pomeriggio partenza per la **visita guidata** di Palermo. Nel XII e XIII secolo la città fu il centro propulsore dell'arte e dell'architettura arabo-normanna, i cui principali monumenti fanno parte del sito seriale Palermo arabonormanna e le cattedrali di Cefalù e Monreale, dichiarato patrimonio dell'umanità dall'UNESCO nel 2015. Rientro in villaggio, **cena** e pernottamento.

5 GIORNO

CEFALU' - ESCURSIONE FACOLTATIVA A PAGAMENTO EOLIE Prima colazione in villaggio. Possibilità di **escursione a pagamento** per le Isole Eolie. **Pranzo al sacco** fornito dal villaggio o pranzo libero. In serata rientro in villaggio. Per gli ospiti che non fanno l'escursione, pensione completa in villaggio. Relax e mare. Cena e pernottamento.

6 GIORNO

CEFALU' - MONREALE: Prima colazione in villaggio. Mattina a disposizione per tempo libero, relax e/o attività individuali. **Pranzo** in villaggio. Nel pomeriggio partenza per la **visita guidata** di Monreale. Elegante città normanna situata a 8 km a sud-ovest di Palermo, adagiata alle falde del monte Caputo, su uno sperone dominante la Valle dell'Oreto e la Conca D'Oro, Monreale è il principale centro turistico del capoluogo, noto per lo splendore e

la bellezza dei suoi capolavori e soprattutto per il superbo e scintillante Duomo. Rientro in villaggio, cena e pernottamento.

7 GIORNO

VILLAGGIO - CEFALU' BY NIGHT : Pensione completa in villaggio e tempo a disposizione per relax e/o attività individuali. Possibilità di uscita serale per un Cefalù by night, per scoprire la sua magica atmosfera.

8 GIORNO

CEFALU' - CASTELBUONO : Prima colazione in villaggio. Mattina a disposizione per tempo libero, relax e/o attività individuali. **Pranzo** in villaggio. Nel pomeriggio partenza per la **visita guidata** di Castelbuono. Piccolo borgo medievale che sorge nel Parco delle Madonie. Il suo centro è grazioso e ben conservato e accoglie il visitatore nelle sue atmosfere lente, piacevoli e rilassate. Qui è come se il tempo avesse deciso di fermarsi e a volte questa sensazione diventa realtà durante i cortei storici e le rievocazioni. Simbolo del passato è il Castello dei Ventimiglia, oggi sede del Museo Civico con le sue sezioni Archeologica, Urbanistica, di Arte Sacra e di Arte Moderna e Contemporanea, e anche location di eventi e mostre. Rientro in villaggio, cena e pernottamento.

9 GIORNO

CEFALU' - PALERMO - NAPOLI - ROMA: Prima colazione in villaggio, carico bagagli e trasferimento al molo, disbrigo operazioni d'imbarco e partenza per Napoli. Sbarco e proseguimento in bus per Roma.

PROGRAMMA DEL TOUR 10 GIORNI (RICHIEDERE IL VOLANTINO IN AGENZIA)

QUOTA DI PARTECIPAZIONE DAL 12/06 AL 21/06 2025
€ 760 NOTTI 7+2

QUOTA DI PARTECIPAZIONE DAL 19/06 AL 28/06 2025
€ 800 NOTTI 7+2

QUOTA DI PARTECIPAZIONE DAL 26/06 AL 5/07 2025
€ 840 NOTTI 7+2

OPERATIVO TRAGHETTI

NAPOLI ORE 20.15 - PALERMO ORE 06.30 (CABINA INTERNA)
PALERMO ORE 20.15 - NAPOLI ORE 06.30 (CABINA INTERNA)

LA QUOTA COMPRENDE:

- TRAGHETTO NAPOLI/PALERMO/ NAPOLI
- CABINA INTERNA ANDATA E RITORNO
- VIAGGIO IN PULLMAN G.T.
- IMBARCO BUS
- SISTEMAZIONE VILLAGGIO SPORTING CLUB CEFALU' IN CAMERE STANDARD
- PASTI COME DA PROGRAMMA
- BEVANDE AI PASTI
- TESSERA CLUB
- SERVIZIO SPIAGGIA
- VISITE ED ESCURSIONI COME DA PROGRAMMA
- ACCOMPAGNATORE

QUOTA DI PARTECIPAZIONE
€ 660 NOTTI 7+1
DAL 2/6 AL 10/6 2025

QUOTA DI PARTECIPAZIONE
€ 920 NOTTI 7+1
DAL 17/7 AL 25/7 2025

QUOTA DI PARTECIPAZIONE
€ 950 NOTTI 7+1
DAL 24/7 AL 1/8 2025

QUOTA DI PARTECIPAZIONE
€ 890 NOTTI 7+1
DAL 28/8 AL 5/9 2025

QUOTA DI PARTECIPAZIONE
€ 850 NOTTI 7+1
DAL 4/9 AL 12/9 2025

LA QUOTA NON COMPRENDE:

- INGRESSI IN GENERE E/O A MUSEI O SITI ARCHEOLOGICI O ALTRO ANCHE SE INDICATO IN PROGRAMMA
- QUOTA D'ISCRIZIONE, ASSICURAZIONE MEDICO BAGAGLIO, ASSICURAZIONE CONTRO ANNULLAMENTO FINO A 20GG PRIMA DELLA PARTENZA: € 30 A PERSONA
- TASSA DI SOGGIORNO DA PAGARE IN LOCO
- TUTTO QUANTO NON ESPRESSAMENTE INDICATO NELLA "QUOTA COMPRENDE"

SUPPLEMENTI & RIDUZIONI

- CAMERA SINGOLA SE DISPONIBILE € 170 SU RICHIESTA (NON DISPONIBILE SUL TRAGHETTO)
- CABINA ESTERNA SU RICHIESTA
- 3 LETTO 3/12 ANNI PAGANO € 250
- 4*LETTO 3/12 ANNI n.c.: -30%

OPERATIVO TRAGHETTO

NAPOLI ORE 23:59 - PALERMO ORE 08:30 (CABINA INTERNA)
PALERMO ORE 12:00 - NAPOLI ORE 20:30 (CABINA INTERNA)



Nave
Gratis



Viaggio
in bus
incluso



Escursioni
includo





BAIA TAORMINA****

POSIZIONE: L'Hotel Baia Taormina, con i suoi ampi archi e pergolati, i suoi rivestimenti in pietra locale e rifiniture in cotto artigianale siciliano, si adagia sulla scogliera che sovrasta la baia di Taormina dalla quale prende il nome. Tutte le camere, con balcone o terrazza solarium, consentono agli Ospiti di rilassarsi godendo di una impareggiabile vista sulla baia. Completano l'offerta due piscine vista mare e due sale ristorante, un Centro Benessere e una sala congressi. Gli amanti del mare e della natura possono accedere alla tranquilla ed esclusiva spiaggia libera a soli 200 metri dall'Hotel tramite un agevole sottopassaggio oppure possono raggiungere il lido convenzionato a soli 1000 metri dall'hotel con servizio navetta gratuito fornito dallo stesso lido. Nelle vicinanze scuole di sub, tennis, deltaplano e parapendio, sci acquatico e surf. A soli trenta minuti le pendici dell'Etna. Una navetta fornita dall'Hotel (servizio a pagamento) conduce gli Ospiti a Taormina con servizio ad orari prestabiliti. Il servizio di mezza pensione, con colazione e cena servita a buffet nel ristorante con terrazza Solemoro con una spettacolare vista sulla baia delizierà gli Ospiti con squisite pietanze che attingono alla tradizione locale, lasciando tutto il tempo per rilassarsi e godere della vacanza. E se si vuole esplorare la bellezza dei dintorni, l'Hotel è a pochi minuti da Taormina, da altre bellissime località della parte orientale della Sicilia e da piccoli borghi ricchi di natura, storia, arte e cultura come Forza D'Agrò e Savoca dove furono

girate moltissime scene della saga de "Il Padrino" di Francis Ford Coppola.
Sistemazioni: 118 camere suddivise tra: CLASSIC ROOM: unico ambiente (max 2 posti letto) con balcone o terrazza vista mare, DELUXE ROOM: unico ambiente (26 mq, max 2 posti letto) con terrazza vista mare. LUXURY ROOM unico ambiente (40 mq, max 4 posti letto) con letto matrimoniale, un divano, un pouf letto e terrazza vista mare.

MEZZA PENSIONE (12/04-26/10) include: colazione e cena a buffet con show cooking di primi e grigliate (acqua inclusa). Dal 25 maggio al 21 settembre: ogni sera per cena angoli gastronomici a tema: il lunedì angolo con "focacce tipiche", il martedì angolo "tutto pesce", il mercoledì angolo dolce, il giovedì cena al tramonto con live music sulla "Terrazza sul mare", il venerdì cena tipica siciliana, il sabato pomeriggio "spritz pool party" vicino alle piscine con stuzzichini e cocktail con DJ sets e a sera cena elegante gourmet con piano bar, la domenica cena con angolo "cannoli con ricotta". Disponibile il Menu' Baby. **RISTO BABY:** sono disponibili presso la sala ristorante seggioloni per i piccini. Su richiesta il personale di sala fornisce prodotti freschi quali brodo vegetale senza sale, passato di verdure, crema di riso, salsa di pomodoro senza sale, latte intero o parzialmente scremato, formaggini, formaggio grattugiato, yogurt e 2 tipi di pastina per bambini preparata al momento. Negli orari di chiusura della sala ristorante è possibile rivolgersi al bar. **CELIACHI:** si mettono a disposizione i prodotti base (pasta, pane, biscotti, cornetti a colazione e dessert) Non sono garantiti prodotti per altre intolleranti. **SPA:** il suggestivo centro benessere, situato all'interno dell'Hotel, è completo di Jacuzzi, bagno turco, sauna, docce emozionali, cabine massaggi e area relax con tiseneria. **SPIAGGIA:** libera di sabbia a ca 200 metri dall'Hotel. Spiaggia convenzionata (15 Maggio - 15 Settembre, a ca 1000 metri dall'Hotel), su richiesta a pagamento con sconti dedicati agli Ospiti dell'Hotel, con ombrelloni, lettini e servizi. Navetta da/per la spiaggia da/ per lido convenzionato ad orari prestabiliti e inclusa nel costo dell'ombrellone. **Animali:** ammessi cani di piccola taglia (max 10 kg) su richiesta al momento della prenotazione, con supplemento in loco Euro 20 al giorno. Saranno fornite in camera ciotole per cibo e acqua e tappetino, non viene fornito cibo. Il cane, munito di guinzaglio e museruola, potrà circolare nelle aree a lui dedicate, specificate all'interno del regolamento che viene consegnato all'arrivo. Non sono ammessi altri animali. **SOGGIORNI:** Minimo 1 notte. Le camere vengono consegnate a partire dalle ore 16.00 del giorno di arrivo e devono essere rilasciate entro le ore 11.00 del giorno di partenza.

PACCHETTI SETTIMANALI CON NAVE GRATIS + AUTO IN MEZZA PENSIONE ACQUA INCLUSA

PERIODI	NOTTI	CLASSIC ROOM (1/2 PAX) LISTINO UFFICIALE	DELUXE ROOM (1/2 PAX) LISTINO UFFICIALE	LUXURY ROOM (2/4 PAX) LISTINO UFFICIALE	RIDUZIONI LETTO AGGIUNTO IN "LUXURY ROOM"	
					3*/4° LETTO 3/13 ANNI	3*/4° LETTO DAI 13 ANNI
25/05 - 01/06	7	1085	1295	1400	50%	25%
01/06 - 08/06	7	1085	1295	1400	50%	25%
08/06 - 15/06	7	1085	1295	1400	50%	25%
15/06 - 22/06	7	1085	1295	1400	50%	25%
22/06 - 29/06	7	1295	1295	1400	50%	25%
29/06 - 06/07	7	1295	1505	1610	50%	25%
06/07 - 13/07	7	1295	1505	1610	50%	25%
13/07 - 20/07	7	1295	1505	1610	50%	25%
20/07 - 27/07	7	1295	1505	1610	50%	25%
27/07 - 03/08	7	1470	1680	1785	50%	25%
03/08 - 10/08	7	1470	1680	1785	50%	25%
10/08 - 17/08	7	1470	1680	1785	50%	25%
17/08 - 24/08	7	1470	1680	1785	50%	25%
24/08 - 31/08	7	1295	1505	1610	50%	25%
31/08 - 07/09	7	1295	1505	1610	50%	25%
07/09 - 14/09	7	1295	1505	1610	50%	25%
14/09 - 21/09	7	1295	1505	1610	50%	25%
21/09 - 28/09	7	945	1155	1260	50%	25%

SUPER PRENOTA PRIMA: SCONTO -10% PER PRENOTAZIONI CONFERMATE ENTRO IL 31/03/25.
PRENOTA PRIMA: SCONTO -5% PER PRENOTAZIONI CONFERMATE DAL 01/04/25 AL 30/04/25.
(ESCLUSI PONTI E FESTIVITA').

SUPPLEMENTI E RIDUZIONI:

INFANT 0/3 ANNI: GRATIS; CULLA: GRATUITA (DA SEGNALARE E RICHIEDERE ALLA PRENOTAZIONE);

SUPPLEMENTO DOPPIA USO SINGOLA (CLASSIC O DELUXE): SU RICHIESTA + 50%;

RIDUZIONE B&B: EURO 35 PER PERSONA AL GIORNO (dai 3 anni);

ELEGANT SUITE CON TERRAZZA VISTA MARE (2/4 PAX): SU RICHIESTA, EURO 300 A NOTTE A CAMERA SULLA TARIFFA DELLA LUXURY ROOM;

GRAND SUITE CON TERRAZZA VISTA MARE (2/6 PAX): SU RICHIESTA, EURO 350 A NOTTE A CAMERA SULLA TARIFFA DELLA LUXURY ROOM; 5° e 6° letto 3/13 anni riduzione del 50%; dai 13 anni riduzione del 25%

SPECIALE 1 ADULTO + 1 INFANT 0/3 ANNI: PAGANO 1 QUOTA INTERA + 1 SUPPLEMENTO DUS;

SPECIALE 1 ADULTO + 1 BAMBINO 3/13 ANNI: PAGANO 1 QUOTA INTERA E UNA SCONTATA DEL 25%. IN PRESENZA DI 1 ADULTO + 2 BAMBINI SARANNO RICHIESTE MINIMO 2 QUOTE;

SPOSI e OVER 75: SCONTO 10% IN TUTTI I PERIODI;

ANIMALI (CANI DI MASSIMO 10 KG): SUPPLEMENTO DI EURO 20 AL GIORNO DA PAGARE IN LOCO, SARANNO FORNITE CIOTOLE PER CIBO E ACQUA E TAPPETINO, NON FORNITO CIBO. NON ACCETATI ALTRI ANIMALI.

NAVETTA PER TAORMINA: PREVIA DISPONIBILITA' SINO ALLE 24:00, DA PRENOTARE E REGOLARE IN LOCO, EURO 10 A PERSONA A/R. (LA DIREZIONE SI RISERVA IL DIRITTO DI ANNULLARE IL SERVIZIO IN CASO DI POSSIBILE BLOCCO DELLA VIABILITA')

L'età dei bambini si intende sempre non compiuta.

LA QUOTA NAVE INCLUDE: Soggiorno + nave A/R andata notturna - ritorno diurna (sistemazione ponte) NAPOLI/PALERMO/NAPOLI con auto al seguito fino a 5Mt. (minimo 2 quote intere paganti). **LA QUOTA NAVE NON INCLUDE:** (Supplementi obbligatori): Tasse e diritti portuali: Forfait € 150 a nucleo familiare /Camera. Supplemento alta stagione per partenze comprese dal 20/07 al 04/09: Forfait e 170 a nucleo familiare /camera; supplemento cabina a tratta € 120,00 a nucleo familiare /camera (facoltativo). N.B. Il pacchetto nave è applicabile per massimo 2 adulti + 2 bambini 0/12 anni. Quota aggiuntiva ad adulto € 90,00 A/R. Su richiesta quotazioni traghetto Civitavecchia/Palermo/Civitavecchia. Non Disponibili Alle Suddette Tariffe Per Partenze **Comprese Dal 31/07/2024 Sera Al 23/08/2024 Sera** (Sara' Comunque Possibile Prenotarle Con Quotazioni Ad Hoc). **Dati Obbligatori Necessari Alla Prenotazione:** Luogo e date di nascita di tutti i passeggeri, modello auto e targa, un numero di cellulare. Tutti i passeggeri (compresi i bambini di tutte le età) dovranno presentarsi all'imbarco con un documento di riconoscimento con foto valido (c. identità o passaporto). **N.B. Orari Ed Operativi Come Da Siti Ufficiali Delle Compagnie Marittime.**





ATHENA RESORT****

KAMARINA

POSIZIONE: L'Athena Resort si trova nella riserva naturale del Pino di Aleppo, nel cuore di una natura preservata. È un Resort dedicato alle famiglie con le sue attrezzature sportive. **DESCRIZIONE E SERVIZI:** Il Resort si suddivide in 3 categorie di alloggio, L' Hotel, il Villaggio e le Family Room: **HOTEL PALACE:** occupazione massima 3 adulti + 1 chd fino a 12 anni n.c., incluso infant. L'Hotel dispone di camere ristrutturate, dotate di bagno con doccia, balcone o veranda (per le camere situate al piano terra). Disponibile anche camera doppia ad uso singola. **VILLAGGIO** occupazione massima 3 adulti + 1 chd fino a 12 anni n.c., incluso infant sono divise in piccoli edifici di un piano ciascuna comprendente 8 camere. Camera matrimoniale/doppia standard con balcone o veranda (3 adulti o 2 adulti e 1 bambino). Camera doppia ad uso singolo. Camera matrimoniale/doppia standard con finestra (3 adulti o 2 adulti e 1 bambino). Camera doppia ad uso singola. Camera quadrupla con letto a castello con balcone o veranda (per massimo 3 adulti + 1 chd). **FAMILY ROOM GIARDINI DI ATHENA:** occupazione min. 4 /max 5 pax, incluso infant (obbligatorio per camere quadruple con 3°/4°letto superiore ai 12 anni, quadruple + infant e quintuple). La Family Room sono spaziose villette circondate da vegetazione. Primo piano o piano terra. **RISTORAZIONE: All Inclusive** fornito a buffet con bevande ai pasti (acqua, vino, birra e soft drink ai dispenser, servizio spiaggia e servizio navetta per la spiaggia incluso. Ristorante Athena: situato nel corpo centrale della struttura, con terrazza all'aperto. Specialità Siciliane e Mediterranee con servizio a buffet. Ristorante Mediterraneo: Al mare (aperto solo a pranzo, dal 11/06 al 17/09), nel bellissimo chalet risto-grill, offre grigliate di pesce e insalate, su prenotazione. **Celiachia:** L'hotel è specializzato nel predisporre

appositi cibi privi di glutine; inoltre, per quanto riguarda i cibi serviti al tavolo e/o a buffet non è garantita la totale assenza di contaminazione crociata nella fase di preparazione e/o di somministrazione delle pietanze. **Spaggia:** La grande spiaggia privata di sabbia fine, attrezzata con lettini/sdraio e ombrelloni, è situata a circa 5 km dal Resort. Raggiungibile in soli 7/8 minuti con un servizio navetta continuato dalle ore 09:00 alle ore 19:00 (navetta attiva da inizio a fine stagione). Spiaggia attrezzata con ombrelloni, lettini, canoe e pedalò. In spiaggia è disponibile uno chalet con bar. **Animazione:** Soft, con attività non collettive diurne e serali (Piano Bar Karaoke e spettacoli) **ATTREZZATURE E SERVIZI:** bar nella lobby hotel, bar piscina olimpionica, bar spiaggia, supermarket, boutique abbigliamento, artigianato, tabacchi, centro benessere, sala tv, anfiteatro, sala congressi, noleggio auto, parcheggi non custoditi. All' interno del Resort: WI-FI nelle aree comuni, 2 parchi giochi per bambini, Chiesetta ove tutte le domeniche a Luglio e Agosto si celebra la messa. **Sport:** 4 campi da tennis con illuminazione notturna (a pagamento), campi di bocce, campo di minigolf. 3 piscine di cui 1 olimpionica, acquabyke, ping-pong, canoe, pedalò in spiaggia. Miniclub: Massima attenzione tante sorprese in serbo per i vostri bambini. Siamo lavorando anche per regalare il massimo del divertimento e intrattenimento ai bambini. Per loro abbiamo già pensato ad iniziative particolari e altre sono allo studio del nostro staff, più che mai creativo. **RESORT CARD:** Include l'utilizzo delle attrezzature sportive e di svago, i servizi in spiaggia con ombrelloni e sdraio, il servizio navetta da e per la spiaggia, animazione e intrattenimento. **ANIMALI:** a pagamento, ammessi di piccola taglia e solo in villaggio, escluso luoghi comuni. **SOGGIORNI:** Giovedì ore 16.00/giovedì ore 10.00.

PACCHETTI SETTIMANALI CON NAVE GRATIS + AUTO IN ALL INCLUSIVE TESSERA CLUB INCLUSA

PERIODI	NOTTI	LISTINO VILLAGE	SUPPLEMENTO SINGOLA	RIDUZIONI LETTO AGGIUNTO		
				3° LETTO 3/13 ANNI	4°/5° LETTO 3/13 ANNI	3°/4°/5° LETTO DAI 13 ANNI
29/05 - 05/06	7	560	+30%	GRATIS	50%	30%
05/06 - 12/06	7	560	+30%	GRATIS	50%	30%
12/06 - 19/06	7	620	+30%	GRATIS	50%	30%
19/06 - 26/06	7	665	+30%	GRATIS	50%	30%
26/06 - 03/07	7	705	+30%	GRATIS	50%	30%
03/07 - 10/07	7	775	+30%	GRATIS	50%	30%
10/07 - 17/07	7	805	+30%	GRATIS	50%	30%
17/07 - 24/07	7	825	+30%	GRATIS	50%	30%
24/07 - 31/07	7	840	+30%	GRATIS	50%	30%
31/07 - 07/08	7	892	+30%	GRATIS	50%	30%
07/08 - 14/08	7	1.039	+50%	50% (*)	50%	30%
14/08 - 21/08	7	1.012	+50%	50%	50%	30%
21/08 - 28/08	7	859	+50%	50%	50%	30%
28/08 - 04/09	7	765	+50%	50% (*)	50%	30%
04/09 - 11/09	7	695	+30%	GRATIS	50%	30%
11/09 - 18/09	7	605	+30%	GRATIS	50%	30%

EARLY BOOKING (SOLO PER SOGGIORNI DAL 27/07/25 AL 10/08/25, MINIMO 7 NOTTI):
SCONTO DEL 10% PER PRENOTAZIONI CONFERMATE ENTRO IL 30/04/2025

(*) 3° LETTO BAMBINO 3/12 ANNI GRATUITO FINO AL 10/08 E DAL 31/08, RIDUZIONE DEL 50 % DAL 10/08 AL 30/08 INCLUSO.

RIDUZIONE 4° LETTO ADULTO (DOVE PREVISTO): 30%;

INFANT CARD 0/3 ANNI: OBBLIGATORIA DA PAGARE IN LOCO AL GIORNO EURO 15 E INCLUDE CULLA IN CAMERA ED UTILIZZO DELLA BIBERONERIA.

SINGLE + CHD 3/12 ANNI: UN ADULTO + UN BAMBINO 3/12 ANNI PAGANO 1,80 QUOTE IN CAMERA DOPPIA;

SUPPLEMENTO DOPPIA USO SINGOLA: + 30%, NEL PERIODO 10/08 - 31/08: +50%;

TESSERA CLUB: INCLUSA;

SOGGIORNO MINIMO 4 NOTTI (ESCLUSO PERIODO 10/08 - 31/08 IN CUI È PREVISTO SOGGIORNO OBBLIGATORIO DI 7 MINIMO NOTTI)

ANIMALI DI PICCOLA TAGLIA: AMMESSI (ESCLUSO LUOGHI COMUNI), CON SUPPLEMENTO DA PAGARE IN LOCO DI EURO 10 AL GIORNO CON DISINFESTAZIONE FINALE INCLUSA; **NOLEGGIO TELI BAGNO (IN LOCO):** EURO 3 AL GIORNO, PREVIA CAUZIONE EURO 20;

SUPPLEMENTO PACKED LUNCH: EURO 7 PERSONA (PER INDIVIDUALI). *L'HOTEL NON FORNISCE PACKED LUNCH IN SOSTITUZIONE DEL PRANZO A TITOLO GRATUITO. IN CASO DI RICHIESTA IL COSTO EXTRA È DI EURO 7 AL GIORNO E DA PAGARE IN LOCO.*

TASSA DI SOGGIORNO: EURO 2,00 A PERSONA AL GIORNO (0/12 ANNI N.C. ESCLUSI), DA REGOLARE IN LOCO (da riconfermare)

L'età dei bambini si intende sempre non compiuta.

LA QUOTA NAVE INCLUDE: Soggiorno + nave A/R andata notturna - ritorno diurna (sistemazione ponte) NAPOLI/PALERMO/NAPOLI con auto al seguito fino a 5Mt. (minimo 2 quote intere paganti). **LA QUOTA NAVE NON INCLUDE:** (Supplementi obbligatori): Tasse e diritti portuali: Forfait € 150 a nucleo familiare /Camera. Supplemento alta stagione per partenze comprese dal 20/07 al 04/09: Forfait e 170 a nucleo familiare /camera; supplemento cabina a tratta € 120,00 a nucleo familiare /camera (facoltativo)

N.B. Il pacchetto nave è applicabile per massimo 2 adulti + 2 bambini 0/12 anni. Quota aggiuntiva ad adulto € 90,00 A/R.

Su richiesta quotazioni traghetto Civitavecchia/Palermo/Civitavecchia. Non Disponibili Alle Suddette Tariffe Per Partenze **Comprese Dal 31/07/2024 Sera Ai 23/08/2024 Sera** (Sara' Comunque Possibile Prenotarle Con Quotazioni Ad Hoc). **Dati Obbligatori Necessari Alla Prenotazione:** Luogo e date di nascita di tutti i passeggeri, modello auto e targa, un numero di cellulare. Tutti i passeggeri (compresi i bambini di tutte le età) dovranno presentarsi all'imbarco con un documento di riconoscimento con foto valido (c. identità o passaporto). **N.B.: Orari Ed Operativi Come Da Siti Ufficiali Delle Compagnie Marittime.**



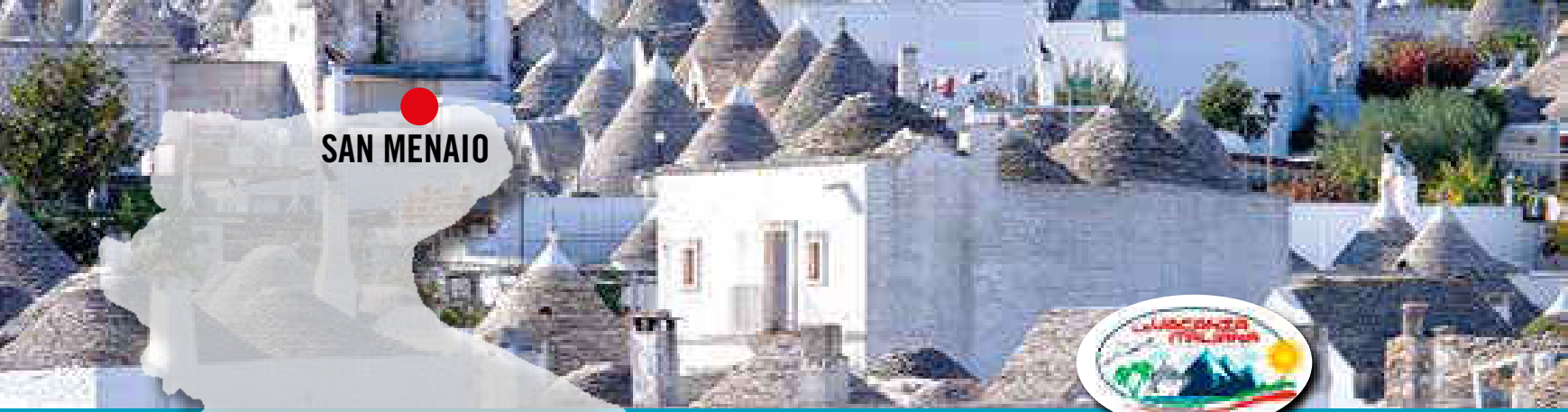

SAN MENAIO



PUGLIA

RIVA MARINA RESORT

CAROVIGNO

HOTEL ALFEMA

TORRE SAN GIOVANNI

MARE E TOUR:

IL SALENTO DELLA VACANZA ITALIANA

TORRE SAN GIOVANNI

THE VILLAGE

TORRE DELL'ORSO

TOUR SALENTO TORRE DELL'ORSO

TORRE DELL'ORSO

BLU SALENTO VILLAGE

PORTO CESAREO

BAIA MALVA

PORTO CESAREO

ESPERIA PALACE HOTEL

LIDO MARINI

COSTA DEL SALENTO

LIDO MARINI

ORCHIDEA BLU

SAN MENAIO

STELLA MARIS

MARINA DI GINOSA

TORRESERENA

MARINA DI GINOSA

GRANSERENA

TORRE CANNE

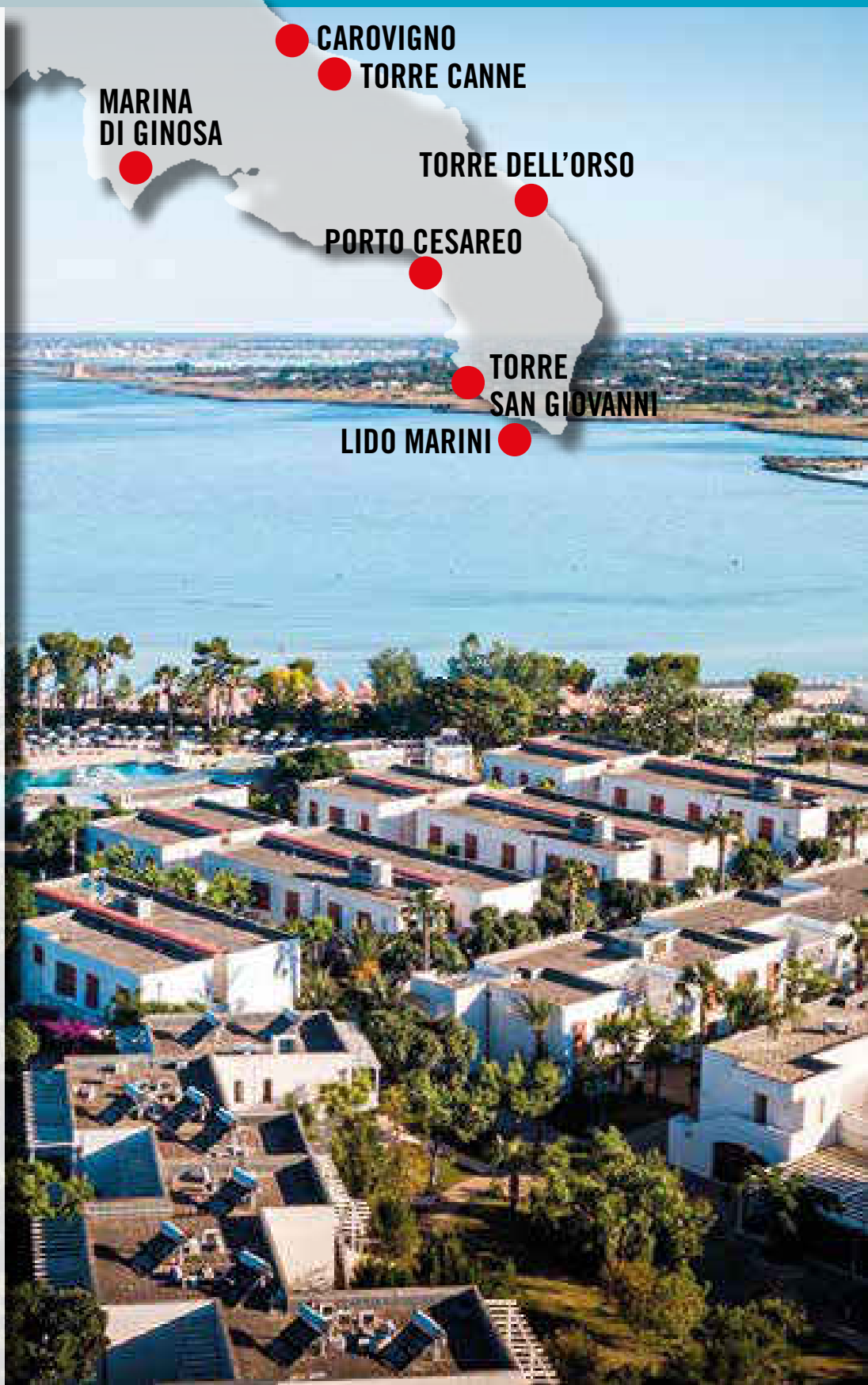

CAROVIGNO

TORRE CANNE

**MARINA
DI GINOSA**

TORRE DELL'ORSO

PORTO CESAREO

**TORRE
SAN GIOVANNI**

LIDO MARINI



ALFEMA ROOMS****

SALENTO

Alfema Rooms si trova sulla Strada Provinciale 91 (strada costiera che collega Gallipoli e Santa Maria di Leuca, a 20 chilometri da entrambe le destinazioni), a 12 chilometri Alfema Rooms sorge nel cuore pulsante del Salento. La struttura nasce in una suggestiva area naturalistica circondata da ampi spazi verdi. Alfema Rooms è una vera e propria eccellenza, è un complesso totalmente nuovo, studiato con sapiente equilibrio di comfort, qualità e convenienza, la struttura accoglie i suoi ospiti in un ambiente giovane e dinamico. Dispone di accessi per persone diversamente abili, parcheggio interno gratuito, zona bar e un'ampia e accogliente hall con tavolini, zona tv e zona lettura, reception aperta 24 ore su 24, bar con servizio in camera dalle 7.00 alle 23.00, locale per deposito bagagli, accesso wi-fi gratuito negli spazi comuni e in camera.

CAMERE: Tutte le camere sono appositamente progettate e hanno uno stile moderno, prediligono colori che ricordano la carpa leccese e l'acqua cristallina. Tutte le camere sono spaziose e caratterizzate da semplicità e massima funzionalità, sono completamente insonorizzate e disposte su un soppalco. Sono dotate di ampio balcone, aria condizionata, asciugacapelli, frigobar, cassaforte, TV satellitare, bagno privato con doccia e courtesy kit.

SERVIZIO SPIAGGIA: A circa 5 minuti di distanza è possibile raggiungere lo stabilimento balneare attrezzato e convenzionato con la struttura dove è possibile immergersi nelle meravigliose acque del mare cristallino del Salento e passeggiare lungo lo splendido litorale di sabbia finissima e bianca. Il lido, curato nei minimi particolari, dispone di zona bar e di un'ottima ristorazione, sicuramente un punto di forza. Il menu è a base di pesce freschissimo ma non mancano i migliori piatti tipici della tradizione locale. Gli isolotti a pochissimi metri di distanza, l'atmosfera particolarissima dei giorni di bassa marea, le secche, i tramonti mozza fiato, l'attenzione al rapporto interpersonale danno la possibilità di far vivere all'ospite una delle più suggestive esperienze di mare mai provate. Il lido è raggiungibile con propria auto o con servizio navetta (su richiesta).

Alfema Rooms mette a disposizione dei suoi ospiti il trattamento di Mezza Pensione con servizio spiaggia incluso (un ombrellone, due lettini

e una sdraio) presso il rinomato "Lido Sabbioso" e pranzo a 2 portate a scelta tra un antipasto con primo oppure un antipasto con secondo; in alternativa, gli ospiti potranno soggiornare con il trattamento di B&B con possibilità opzionale di inclusione del servizio spiaggia (da richiedere in fase di prenotazione perché soggetto a disponibilità).

RISTORAZIONE: Il lido, curato nei minimi particolari, dispone di zona bar e di un'ottima ristorazione, sicuramente un punto di forza. Il menu è a base di pesce freschissimo ma non mancano i migliori piatti tipici della tradizione locale. Al trattamento della mezza pensione è sempre incluso il servizio spiaggia (un ombrellone, due lettini e una sdraio) con pranzo presso il lido.

SPORT E DIVERTIMENTO: L'Internazionale Karting Pista Salentina a Torre San Giovanni è un circuito dove ognuno può dare sfogo alle proprie doti da pilota. La pista è, inoltre, completamente illuminata per testare il brivido della competizione anche nelle fantastiche sere d'estate salentine. Un'esperienza indimenticabile per chi ama la competizione e sa accettare le sfide con il go-kart.



"Quote dinamiche"
Quotazioni da richiedere in agenzia



Il Mare e le escursioni della Vacanza Italiana



HOTEL ALFEMA ROOMS****

S. MARIA DI LEUCA - OTRANTO - LECCE - GALLIPOLI

L'Hotel Alfema Rooms è una struttura totalmente nuova che ci accoglie contornata dal verde della pineta a sua volta all'interno di una suggestiva zona naturalistica. La struttura si presenta ai suoi ospiti con ambiente dinamico tra relax, sport, mare e divertimento. Ambienti luminosi, una bellissima piscina con bar e zona relax con postazioni idromassaggio e cascate a getto, una cucina curata nel dettaglio ed il sorriso sono gli elementi che caratterizzano l'hotel. Le camere, in stile contemporaneo, sono disposte su due piani e perfettamente insonorizzate. Dispongono tutte di balcone, aria condizionata, cassaforte, telefono, Tv, frigobar, servizi con doccia ed asciugacapelli. La spiaggia di sabbia attrezzata si trova a 1.5km di distanza ed è raggiungibile con le navette della struttura. Nel ristorante con vista piscina si potranno degustare piatti tipici pugliesi rivisitati in chiave contemporanea, mentre la colazione internazionale, sarà presentata in un buffet allestito nell'ampia sala.

1 GIORNO

ROMA - TORRE SAN GIOVANNI

Ritrovo dei sigg, partecipanti in ora e luogo da definire. Partenza in pullman G.T. per il Salento. Soste per ristoro e pranzo libero durante il tragitto. Arrivo in villaggio nel tardo pomeriggio, consegna delle camere riservate (dalle ore 16,30). Tempo a disposizione per relax. Cena e pernottamento.

2 GIORNO

VILLAGGIO - SANTA MARIA DI LEUCA SANTUARIO DE FINIBUS TERRAE

Prima colazione al villaggio. In mattinata partenza per visita libera del Santuario di Santa Maria di Leuca. Cittadina situata nel sud più a sud della Puglia, è uno dei posti più affascinanti del Salento. Un'autentica perla adagiata tra punta Ristola e Punta Meliso dove oltre che il Faro, potremo visitare il Santuario "De Finibus Terrae" uno dei primi dedicati alla Madonna in occidente. **Rientro in hotel per il pranzo.** Pomeriggio di Relax al mare o piscina. **Cena** e serata con intrattenimento serale soft, pernottamento.

3 GIORNO

OTRANTO - VILLAGGIO

Prima colazione. Mattinata libera per attività balneari o relax in piscina. **Pranzo in villaggio.** Nel primo pomeriggio partenza per visita libera della città di Otranto. Posta all'estremo est d'Italia, chiamata anche Porta d'Oriente. E' una città piena di storia e ogni angolo evidenzia il passaggio di diverse civiltà, tra cui i Romani, i Bizantini, gli Ottomani e gli Aragonesi. La splendida Cattedrale, la basilica bizantina di San Pietro, il Castello Aragonese, le Torri, gli imponenti Bastioni Pelasgi e le Mura che circondano la città antica rendono Otranto una delle mete culturali più interessanti del Sud Italia. Tardo pomeriggio rientro in villaggio. **Cena** e serata con intrattenimento serale soft e pernottamento.

4 GIORNO

VILLAGGIO: Giornata dedicata al relax e/o attività individuali. Pensione completa al villaggio.

5 GIORNO

LECCE - VILLAGGIO:

Prima colazione in villaggio. In mattinata partenza per visita

guidata di Lecce. Definita la Firenze del sud, ci meraviglia con le elaborate facciate degli edifici e delle chiese di stile Barocco. Un luogo magico dove il tempo sembra essersi fermato. Una passeggiata che partendo da Porta Napoli, Arco di trionfo in onore di Carlo V° fra edifici classici, e barocchi, ci conduce a Piazza Duomo dove visiteremo gli esterni del Duomo, Cattedrale dedicato a Santa Maria Assunta, l'Episcopio e il Seminario. Proseguiremo per la chiesa di Sant'Irene ed a seguire effettueremo una sosta per ammirare l'esterno della stupefacente Basilica di Santa Croce. Ultima tappa, piazza S. Oronzo dove potremo ammirare la statua di S. Oronzo posta su una delle due colonne prelevate al termine della via Appia a Brindisi, nonché l'anfiteatro Romano di forma ellittica, con una parte ancora interrata sotto la chiesa cinquecentesca di Santa Maria delle Grazie. Tempo libero per passeggiata individuale. Pranzo in villaggio. Dopo pranzo relax al mare. Cena, serata con intrattenimento serale soft e pernottamento.

6 GIORNO

GALLIPOLI - VILLAGGIO:

Prima colazione. Mattinata libera per attività balneari o relax in piscina. Pranzo in villaggio. Primo pomeriggio partenza per visita guidata della città Gallipoli considerata la perla del Salento. La città vecchia si trova su una piccola isola collegata alla terra ferma da un ponte del XVII secolo ed è quasi completamente circondata da mura difensive costruite principalmente nel XIV secolo.

Si caratterizza per le sue viuzze strette e tortuose, pullulanti di botteghe artigiane, antichi palazzi e chiese barocche. Da non perdere la Cattedrale di Sant'Agata, uno dei migliori esempi di barocco nel Salento, il magnifico Castello Angioino, costruito nel XIII secolo, e la Fontana Greca, una delle più antiche d'Italia. Rientro in hotel per la cena e serata con intrattenimento serale soft, pernottamento.

7 GIORNO

VILLAGGIO: Giornata dedicata al relax e/o attività individuali. Pensione completa al villaggio.

8 GIORNO

VILLAGGIO - ROMA:

Prima colazione in hotel- carico bagagli. Partenza per rientro nei luoghi di destinazione. Pranzo durante il tragitto con cestino fornito dal villaggio. Arrivo previsto in serata.

LA QUOTA COMPRENDE:

- VIAGGIO IN PULLMAN G.T. COME DA PROGRAMMA
- SISTEMAZIONE ALFEMA HOTEL 4* o similare
- PENSIONE COMPLETA CON BEVANDE AI PASTI
- SERVIZIO AL TAVOLO
- SERVIZIO SPIAGGIA
- VISITE ED ESCURSIONI COME DA PROGRAMMA
- INTRATTENIMENTO SOFT
- ACCOMPAGNATORE

QUOTA DI PARTECIPAZIONE

€ 560

DAL 11/6 AL 18/6 2025

QUOTA DI PARTECIPAZIONE

€ 595

DAL 18/6 AL 25/6 2025

QUOTA DI PARTECIPAZIONE

€ 650

DAL 25/6 AL 2/7 2025

QUOTA DI PARTECIPAZIONE

€ 750

DAL 2/7 AL 9/7 2025

QUOTA DI PARTECIPAZIONE

€ 630

DAL 8/9 AL 15/9 2025

QUOTA DI PARTECIPAZIONE

€ 520

DAL 15/9 AL 22/9 2025

LA QUOTA NON COMPRENDE:

- QUOTA D'ISCRIZIONE, QUOTA ATTIVAZIONE PRATICA, ASSICURAZIONE MEDICO BAGAGLIO, ASSICURAZIONE CONTRO ANNULLAMENTO FINO A 20GG PRIMA DELLA PARTENZA, ASSISTENZA H24: € 30 A PERSONA
- INGRESSI IN GENERE E/O A MUSEI O SITI ARCHEOLOGICI O ALTRO ANCHE SE INDICATO IN PROGRAMMA
- TASSA DI SOGGIORNO SE APPLICABILE DA PAGARE IN LOCO

QUOTE BAMBINI:

- QUOTA INFANT 0/2 ANNI n.c.: € 100
- QUOTA 3/4 LETTO 2/12 ANNI n.c.: € 440

SUPPLEMENTI:

- SUPPLEMENTO SINGOLA: € 180



Puglia

Salento



Viaggio in bus incluso



Escursioni incluse



Servizio spiaggia



THE VILLAGE****

SALENTO

The Village Salento è una struttura turistica a 4 stelle che sorge nel cuore del Salento, precisamente a Torre dell'Orso, lungo una costa caratterizzata da splendide cale sabbiose che si alternano a grotte e piccoli anfratti. Il Villaggio, che dista circa 600 metri dalla splendida spiaggia dove sorge lo stabilimento balneare "I Caraibi del Salento", dal quale si può godere del bellissimo panorama dei noti faraglioni "Le Due Sorelle", è immerso in una rigogliosa pineta pur essendo situato in pieno centro nella località turistica di Torre dell'Orso, uno dei luoghi più amati dai turisti che fanno tappa in Puglia per le loro vacanze estive. Il The Village Salento è la location ideale per famiglie con bambini di ogni età grazie alla frizzante formula club. **TUTTE LE CAMERE DEL VILLAGGIO SONO TOTALMENTE RISTRUTTURATE**. La sistemazione in formula hotel può avvenire: in camera Family Comfort doppio ambiente al 1° piano, composta da una camera con letto matrimoniale e cameretta con 2 letti singoli, aria condizionata, Tv LCD, cassaforte, frigorifero. in camera Family Comfort doppio ambiente al piano terra composta da una camera con letto matrimoniale e aggiunta di letto singolo, cameretta con 2 letti singoli, aria condizionata, Tv LCD, cassaforte, frigorifero. Il patio esterno offre la comodità di un'ulteriore doccia. in Classic Room, completamente rinnovate e dotate di aria condizionata, Tv LCD, cassaforte, frigorifero. La verandina offre la comodità di un'ulteriore doccia esterna. Le camere nuove sono doppie, triple o quaduple. in Mono-locali, completamente rinnovate e dotate di aria condizionata, Tv LCD, SKY Tv in ogni camera, cassaforte, frigorifero, ampio terrazzo. **RISTORANTE**: un ristorante completamente nuovo dotato di ogni comfort sarà il luogo ideale dove trascorrere colazione, pranzo e cena. Il The Village Salento propone, come sempre, **i piatti della migliore tradizione italiana** nei tre momenti più importanti della giornata. Gli ospiti del The Village Salento saranno affidati nelle mani del personale di sala pronto a **soddisfare ogni esigenza**. In cucina, la maestria degli chef regalerà un menù vario e all'altezza delle aspettative con un occhio di riguardo costante verso la promozione dei prodotti eno-gastronomici locali. Il **buon vino salentino**, infatti, non mancherà sulla tavola dei nostri ospiti. Gli alimenti utilizzati sono quelli della tradizione, senza mai dimenticare un tocco di **innovatività e di creatività**. Fondamentale il servizio celiaci: si mettono a disposizione prodotti base da segnalare in fase di prenotazione. Per rispondere alle esigenze dei piccoli ospiti e delle loro famiglie si offre il servizio di Biberoneria (0-2 anni) in sala attrezzata con forno a microonde, fornellino, stoviglie, piatti e posate, seggioloni e prodotti specifici (brodo vegetale, passati di verdure e legumi). Gli orari di apertura sono gli stessi del servizio ristorante. L'intolleranza alimentare non sarà un limite. Da noi sono disponibili i menu senza glutine e senza lattosio, previa richiesta al momento della prenotazione. Prendersi cura del Tempo Libero dei nostri ospiti è una grande responsabilità per questo abbiamo da sempre l'obiettivo di farlo al meglio. Ci discostiamo dal solito servizio di Intrattenimento con un ricco palinsesto di appuntamenti ed Eventi che hanno il preciso intento di **stupire**. La Brigata di Intrattenimento sarà presente dal primo (con un invitante cocktail di benvenuto) all'ultimo giorno della vacanza dei nostri ospiti, con discrezione e professionalità portando avanti un programma giornaliero che sarà un esplosivo cocktail di Intrattenimento, Musica e Sport ai più alti livelli. Al ricco programma d'intrattenimento giornaliero che vi sveleremo giorno dopo giorno sui nostri canali ufficiali, si aggiungerà un interessante palinsesto di seconde serate tra piscina, campi sportivi e area relax. E poi ancora: special Days, settimane speciali, eventi estemporanei, serate a tema. Ogni sera uno Show e/o un Evento sempre diverso che permetteranno di vivere a pieno l'esperienza "The Village Salento". Numerosissime saranno le attività sportive in programmazione tutte le settimane, alle quali si aggiungeranno quelle in programmazione in alcune settimane speciali (che si definiranno nel corso dei mesi a venire e che verranno promosse sui nostri canali social).

Kid's World: Il Kid's World, in un villaggio adatto alle famiglie come il The Village Salento, si assesta come il fiore all'occhiello tra i vari servizi. I bambini saranno accolti in tre differenti fasce di età, così suddivise: Mini 4-8 anni, Maxi 8-12 anni, Sprint 13-18 anni. Per loro (ma anche per gli adulti) verrà organizzata la **Scuola Calcio** con evento finale "The Village Cup" in cui i campioncini affronteranno i loro genitori sfidandoli all'ultimo Goal. E per le piccole ospiti? Una professionalissima **Scuola di Danza** con saggio Finale "Dance Experience Salento". E poi ancora: **Laboratori creativi, Nutella Party, scuola di cucina, laboratori teatrali, corso di inglese, corsi sportivi mirati alla scoperta di nuove discipline (Rugby e Jiu-Jitsu), corsi di alfabetizzazione fotografica e tante iniziative legate al mondo Family**. Per i ragazzi della esigente fascia di età dello **SprintClub** la programmazione 2019 prevede: • **Corso Hoverboard** • **Corso Fotografico** • **Special Day "AnimaliPerUnGiorno"** • **Pizzata** • **Sprint Show** • **Possibilità una volta a settimana di prendere parte a "OneNight Disco" (previa autorizzazione scritta dei genitori)**. **SPIAGGIA**: La splendida baia di Torre dell'Orso è una delle più belle spiagge del pianeta, e ospita un esclusivo stabilimento, il lido "I CARAIBI DEL SALENTO" accoglierà gli ospiti del The Village Salento. Un mare cristallino, una spiaggia di sabbia fina e bianca, una rigogliosa pineta fanno da cornice ad una splendida insenatura. Il lido è ubicato nel lato destro della baia, il più suggestivo, perché frontale ai famosi faraglioni, "le due sorelle" di Torre dell'Orso. Le Marine di Melendugno conquistano ogni anno l'ambito riconoscimento della **BANDIERA BLU**. Tale riconoscimento viene assegnato dalla Fee (Foundation for Environmental Education) annualmente alle località che si sono distinte per la tutela dell'ambiente e la tensione verso la compatibilità ambientale, il miglioramento della ricettività e la qualità dell'offerta turistica. I nostri servizi: spiaggia, assistenza bagnanti, due bar (uno in spiaggia e uno all'ingresso della struttura), servizio navetta, area pic-nic, animazione, infermeria, spogliatoi, toilette, area giochi, servizio job per portatori di handicap e uno staff sempre a vostra disposizione. L'equipe terrà piacevolmente impegnati gli ospiti che lo vorranno con giochi di acqua e sulla spiaggia per una vacanza all'insegna del divertimento, del relax e dello sport. Il lido viene raggiunto dagli ospiti del villaggio tramite un apposito trenino che effettua corse ogni mezz'ora dal villaggio fino alla spiaggia e viceversa fino alle ore 19.00 (con una pausa dalle 13 alle 15).



HOTEL THE VILLAGE***

OTRANTO - GROTTA ZINZULUSA - LECCE - GALATINA - GALLIPOLI

The Village Salento è una struttura turistica che sorge nel cuore del Salento, precisamente a Torre dell'Orso, lungo una costa caratterizzata da splendide cale sabbiose che si alternano a grotte e piccoli anfratti. Il Villaggio, che dista circa 600 metri dalla splendida spiaggia dove sorge lo stabilimento balneare "I Caraibi del Salento", dal quale si può godere del bellissimo panorama dei noti faraglioni "Le Due Sorelle", è immerso in una rigogliosa pineta pur essendo situato in pieno centro nella località turistica di Torre dell'Orso, uno dei luoghi più amati dai turisti che fanno tappa in Puglia per le loro vacanze estive.

1 GIORNO

ROMA - TORRE DELL'ORSO

Ritrovo dei sig. partecipanti in ora e luogo da definire. Partenza in pullman G.T. per il Salento. Soste per ristoro e pranzo libero durante il tragitto. Arrivo in villaggio nel tardo pomeriggio, consegna delle camere riservate (dalle ore 16,30). Tempo a disposizione per relax. **Cena** e pernottamento.

2 GIORNO

VILLAGGIO - OTRANTO - VILLAGGIO

Prima colazione. Mattinata libera per attività balneari o relax in piscina. **Pranzo in villaggio.** Dopo pranzo partenza per visita libera della città di Otranto. Posta all'estremo est d'Italia, chiamata anche Porta d'Oriente. E' una città piena di storia e ogni angolo evidenzia il passaggio di diverse civiltà, tra cui i Romani, i Bizantini, gli Ottomani e gli Aragonesi. La splendida Cattedrale, la basilica bizantina di San Pietro, il Castello Aragonese, le Torri, gli imponenti Bastioni Pelasgi e le Mura che circondano la città antica rendono Otranto una delle mete culturali più interessanti del Sud Italia. Tardo pomeriggio rientro in villaggio. **Cena** e serata con animazione e pernottamento.

3 GIORNO

VILLAGGIO - GROTTA DELLA ZINZULUSA - CASTRO

Prima colazione in villaggio. In mattinata partenza per visita (**a pagamento**) della grotta della Zinzulusa. Rappresenta uno dei più interessanti fenomeni carsici di tutto il territorio salentino. Il suo nome deriva dalle stalattiti e dalle stalagmiti che pendono dal soffitto a forma di stracci ("zinzuli", in dialetto salentino). A seguire visita libera del centro storico di Castro. Rientro in villaggio per il **pranzo.** Pomeriggio attività balneari o relax in piscina. **Cena,** serata con animazione e pernottamento. Rientro in villaggio per il pranzo. Pomeriggio attività balneari o relax in piscina. **Cena** e serata con animazione e pernottamento.

4 GIORNO

VILLAGGIO - LECCE - VILLAGGIO

Prima colazione in villaggio. In mattinata partenza per visita guidata di Lecce. Definita la Firenze del sud, ci meraviglia con le elaborate facciate degli edifici e delle chiese di stile Barocco. Un luogo magico dove il tempo sembra essersi fermato. Una passeggiata che partendo da Porta Napoli, Arco di trionfo in onore di Carlo V° fra edifici classici, e barocchi, ci conduce a Piazza Duomo dove visiteremo gli esterni del Duomo, Cattedrale dedicato a Santa Maria Assunta, l'Episcopio e il Seminario. Proseguiremo per la chiesa di Sant'Irene ed a

seguire effettueremo una sosta per ammirare l'esterno della stupefacente Basilica di Santa Croce.

Ultima tappa, piazza S. Oronzo dove potremo ammirare la statua di S. Oronzo posta su una delle due colonne prelevate al termine della via Appia a Brindisi, nonché l'anfiteatro Romano di forma ellittica, con una parte ancora interrata sotto la chiesa cinquecentesca di Santa Maria delle Grazie. Tempo libero per passeggiata individuale. Rientro al villaggio per il **pranzo.** Dopo pranzo relax al mare. **Cena** e serata con animazione e pernottamento.

5 GIORNO

VILLAGGIO - GALATINA - VILLAGGIO

Prima colazione in villaggio. Mattinata libera per attività individuali. **Pranzo** in villaggio. Primo pomeriggio partenza per visita guidata di Galatina un vero e proprio gioiello d'arte, e di storia, e tradizioni. E' nota per i grandiosi affreschi di scuola giottesca della basilica di S. Caterina d'Alessandria, seconda in Italia per estensione pittorica solo a quella di S. Francesco in Assisi. Da visitare sono la Chiesa Madre dei SS. Pietro e Paolo e le case e i palazzi del centro storico. Rientro in villaggio, **cena** e pernottamento.

6 GIORNO

VILLAGGIO - GALLIPOLI - VILLAGGIO

Prima colazione. Mattinata libera per attività balneari o relax in piscina. **Pranzo** in villaggio. Dopo pranzo partenza per visita guidata della città Gallipoli considerata la perla del Salento. La città vecchia si trova su una piccola isola collegata alla terra ferma da un ponte del XVII secolo ed è quasi completamente circondata da mura difensive costruite principalmente nel XIV secolo. Si caratterizza per le sue viuzze strette e tortuose, pullulanti di botteghe artigiane, antichi palazzi e chiese barocche. Da non perdere la Cattedrale di Sant'Agata, uno dei migliori esempi di barocco nel Salento, il magnifico Castello Angioino, costruito nel XIII secolo, e la Fontana Greca, una delle più antiche d'Italia. Rientro in villaggio **cena** e pernottamento.

7 GIORNO

VILLAGGIO

Giornata dedicata al relax ed attività individuali. **Pensione completa** al villaggio.

8 GIORNO

VILLAGGIO - ROMA

Prima colazione in hotel- carico bagagli. Partenza per rientro nei luoghi di destinazione. Pranzo durante il tragitto con **cestino fornito** dal villaggio. Arrivo previsto in serata.

LA QUOTA COMPRENDE:

- VIAGGIO IN PULLMAN G.T. COME DA PROGRAMMA
- SISTEMAZIONE THE VILLAGE 3* TORRE DELL'ORSO o similare
- PENSIONE COMPLETA CON BEVANDE AI PASTI
- ANIMAZIONE
- SERVIZIO SPIAGGIA
- VISITE ED ESCURSIONI COME DA PROGRAMMA
- ACCOMPAGNATORE

QUOTA DI PARTECIPAZIONE

€ 690

DAL 1/9 AL 8/9 2025

QUOTA DI PARTECIPAZIONE

€ 650

DAL 8/9 AL 15/9 2025

LA QUOTA NON COMPRENDE:

- QUOTA D'ISCRIZIONE, QUOTA ATTIVAZIONE PRATICA, ASSICURAZIONE MEDICO BAGAGLIO, ASSICURAZIONE CONTRO ANNULLAMENTO FINO A 20GG PRIMA DELLA PARTENZA, ASSISTENZA H24: € 30 A PERSONA
- INGRESSI IN GENERE E/O A MUSEI O SITI ARCHEOLOGICI O ALTRO ANCHE SE INDICATO IN PROGRAMMA
- TASSA DI SOGGIORNO DA PAGARE IN LOCO

SUPPLEMENTI & RIDUZIONI:

- SUPPLEMENTO SINGOLA: € 190
- RID. 3*/4*LETTO 2-12 ANNI n.c.: -20%
- INFANT 0/2 ANNI N.C.: € 100
- 3*/4* letto ADULTI: -10%



Viaggio in bus incluso



Escursioni incluse



Servizio spiaggia



BLU SALENTO VILLAGE****

SALENTO

POSIZIONE: Il Blu Salento Village è la destinazione perfetta per una vacanza in Salento in famiglia. Immerso in una baia dai colori spettacolari, il Blu Salento Village è situato a due passi dal mare e a 500 metri dal centro della piccola località di Sant'Isidoro. Il villaggio rappresenta un'oasi di divertimento e relax, dove perdersi tra il mare e la storia dei dintorni, da Porto Cesareo a Gallipoli, fino all'estremo capo di Santa Maria di Leuca.

DESCRIZIONE E SERVIZI: Il Blu Salento Village dispone di 303 camere, di tipologie standard, comfort e suite (+ 2 sola camera family) distribuite in costruzioni tipicamente mediterranee e immerse nella natura. Alcune camere dispongono di terrazzo e/o vista mare (prenotabili con supplemento).

Camere standard: Le camere Standard, caratterizzate da arredi in stile tradizionale, sono disperse nei vari edifici che compongono il villaggio. Camere di circa 18-20 mq le doppie e circa 22 mq le quadruple con divano letto a castello, fornite di aria condizionata, asciugacapelli, cassaforte, telefono, TV e minibar (riempimento su richiesta, a pagamento). Bagno dotato di doccia. Situato a piano terra o al primo piano. **Camera garden** come le standard ma ubicate al piano terra con giardino di competenza da uso esclusivo. **Suite:** Le bellissime Suite, recentemente rinnovate, sono caratterizzate da arredi moderni e composte da due ambienti separati: una camera con letto matrimoniale ed un soggiorno con poltrone letto. Le suite dispongono di balcone oppure di piccolo patio, attrezzati con sedie e tavolino. **Camere comfort:** composte da due ambienti separati: una camera con letto matrimoniale ed un soggiorno con poltrone letto. Dispongono di balcone oppure di piccolo patio, attrezzati con sedie e tavolino. Le camere sono fornite di aria condizionata, asciugacapelli, cassaforte, telefono, tv e minibar (riempimento su richiesta, a pagamento), bagno dotato di doccia. **SERVIZI:** Reception 24h (check-in dalle 17.00 // check-out fino alle 10.00); **Ristorante:** Il trattamento previsto presso il ristorante della struttura è di pensione completa o mezza pensione, con pasti serviti a buffet e bevande incluse (acqua e vino della casa). Ai nostri piccoli ospiti sono riservati i servizi di biberoneria. Bar situato fronte piscina, 3 campi polivalenti tennis, calcetto, basket (utilizzo secondo il programma di animazione), Piscina per adulti con zona idromassaggio. Cuffia obbligatoria. Piscina per bambini con cuffia obbligatoria. Teatro utilizzo secondo programma di animazione, Parcheggio privato gratuito, scoperto e ad esaurimento posti, Wi-Fi gratuito, nella hall e zona bar/piscina, Servizio spiaggia a pagamento secondo tariffe da listino (spiaggia situata al di là della strada) posti ad esaurimento, non prenotabile in anticipo. Animazione diurna e serale, mi-

niclub disponibili nei periodi della Tessera Club 08/06 - 14/09 (obbligatoria da pagare in loco). **Celiachia:** L'hotel non è specializzato nel predisporre di appositi cibi privi di glutine; inoltre, per quanto riguarda i cibi serviti al tavolo e/o a buffet non è garantita la totale assenza di contaminazione crociata nella fase di preparazione e/o di somministrazione delle pietanze..

Descrizione Gold Package: (applicabile per soggiorni di min 7 notti in pensione completa. Servizio disponibile dal 15/06 al 07/09 a posti limitati) sistemazione in suite o comfort, servizio pasti (colazione a buffet, pranzo e cena serviti al tavolo con antipasti e dolce al buffet) nella saletta riservata. Bevande in bottiglia: acqua minerale e vino di etichette selezionate, servizio spiaggia in prima fila con n.1 ombrellone e 2 lettini per camera, teli mare con cambio giornaliero. **SPIAGGIA:** appena al di là della strada, è di sabbia bianca e fine ed è attrezzata: Servizio spiaggia (da prenotare e pagare esclusivamente in loco all'arrivo);

TESSERA CLUB: (servizi attivi dal 08/06 al 14/09): obbligatoria da pagare in loco dai 6 anni, include animazione diurna e serale, miniclub 4/12 anni, piscina, corsi sportivi collettivi; utilizzo delle strutture sportive secondo programma di animazione. **ANIMALI:** non ammessi. **SOGGIORNI:** Dalla cena della Domenica (consegna camere ore 17:00) al pranzo della Domenica (rilascio camere ore 10:00); non si accettano arrivi per il pranzo. Soggiorni inferiori alle 7 notti solo su richiesta.

QUOTE SETTIMANALI A PERSONA IN PENSIONE COMPLETA CON BEVANDE AI PASTI

PERIODI	NOTTI	CAMERA STANDARD	RIDUZIONI LETTO AGGIUNTO	
			3°/4° LETTO 2/12 ANNI	3°/4° LETTO DAI 12 ANNI
18/05 - 25/05	7	550	GRATIS (*)	50%
25/05 - 01/06	7	550	GRATIS (*)	50%
01/06 - 08/06	7	660	GRATIS (*)	50%
08/06 - 15/06	7	660	GRATIS (*)	50%
15/06 - 22/06	7	810	50%	50%
22/06 - 29/06	7	890	50%	50%
29/06 - 06/07	7	890	50%	50%
06/07 - 13/07	7	1.060	50%	50%
13/07 - 20/07	7	1.060	50%	50%
20/07 - 27/07	7	1.060	50%	50%
27/07 - 03/08	7	1.060	50%	50%
03/08 - 10/08	7	1.250	50%	50%
10/08 - 17/08	7	1.400	50%	50%
17/08 - 24/08	7	1.300	50%	50%
24/08 - 31/08	7	1.060	50%	50%
31/08 - 07/09	7	890	GRATIS (*)	50%
07/09 - 14/09	7	810	GRATIS (*)	50%
14/09 - 21/09	7	660	GRATIS (*)	50%
21/09 - 28/09	7	550	GRATIS (*)	50%
28/09 - 05/10	7	550	GRATIS (*)	50%

(*) BAMBINI 2/12 ANNI GRATUITO IN 3°/4° LETTO PER SOGGIORNI 7 NOTTI, PER SOGGIORNI INFERIORI ALLE 7 NOTTI VERRÀ APPLICATA RIDUZIONE -50%

INFANT 0/2 ANNI: GRATIS IN CULLA PROPRIA, SU RICHIESTA SE IN CAMERA CON 1 SOLO ADULTO, VERRÀ APPLICATO IL SUPPLEMENTO DOPPIA USO SINGOLA (SU RICHIESTA); **CULLA:** DA PAGARE IN LOCO EURO 10 EURO AL GIORNO (PASTI ESCLUSI);

SUPPLEMENTO DOPPIA USO SINGOLA: 50%;

SUPPLEMENTO CAMERA CON TERRAZZO: EURO 175 A PERSONA A SETTIMANA (SEGUE RIDUZIONI LETTI AGGIUNTI)

SUPPLEMENTO CAMERA GARDEN: EURO 175 A PERSONA A SETTIMANA (SEGUE RIDUZIONI LETTI AGGIUNTI)

SUPPLEMENTO CAMERA VISTA MARE CON TERRAZZO: EURO 280 A PERSONA A SETTIMANA (SEGUE RIDUZIONI LETTI AGGIUNTI)

SUPPLEMENTO CAMERA FAMILY: EURO 280 A PERSONA A SETTIMANA (SEGUE RIDUZIONI LETTI AGGIUNTI)

SUPPLEMENTO CAMERA COMFORT: EURO 315 A PERSONA A SETTIMANA DAL 17/05 AL 15/06 E DAL 07/09 AL 05/10 (SEGUE RIDUZIONI LETTI AGGIUNTI). NEI RESTANTI PERIODI QUESTA TIPOLOGIA È VENDIBILE SOLO CONTESTUALMENTE AL GOLD PACKAGE CON RELATIVO SUPPLEMENTO;

TESSERA CLUB OBBLIGATORIA DA PAGARE IN LOCO DAL 08/06 AL 14/09: ADULTI (DAI 12 ANNI) EURO 40 A SETTIMANA (EURO 8 AL GIORNO); DA 6 A 12 ANNI N.C. EURO 25 A SETTIMANA (EURO 5 AL GIORNO); 0/6 ANNI N.C. GRATIS.

SERVIZIO SPIAGGIA AD ESAURIMENTO POSTI (DA PRENOTARE E PAGARE ESCLUSIVAMENTE IN LOCO ALL'ARRIVO):

GRATUITO FINO AL 08/06 E DAL 21/09 // DAL 08/06 AL 21/06 E DAL 07/09 AL 21/09: PER 1° E 2° FILA EURO 120 A SETTIMANA (EURO 22 AL GIORNO); DALLA 3° ALLA 4° FILA EURO 80 A SETTIMANA (EURO 15 AL GIORNO); DALLA 5° ALLA 6° FILA EURO 70 A SETTIMANA (EURO 13 AL GIORNO); DALLA 7° ALLA 10° FILA EURO 60 A SETTIMANA (EURO 11 AL GIORNO); **DAL 21/06 AL 03/08 E DAL 31/08 AL 07/09:** PER 1° E 2° FILA EURO 180 A SETTIMANA (EURO 32 AL GIORNO); DALLA 3° ALLA 4° FILA EURO 160 A SETTIMANA (EURO 28 AL GIORNO); DALLA 5° ALLA 6° FILA EURO 130 A SETTIMANA (EURO 23 AL GIORNO); DALLA 7° ALLA 10° FILA EURO 110 A SETTIMANA (EURO 20 AL GIORNO); **DAL 03/08 AL 31/08:** PER 1° E 2° FILA EURO 200 A SETTIMANA (EURO 35 AL GIORNO); DALLA 3° ALLA 4° FILA EURO 180 A SETTIMANA (EURO 32 AL GIORNO); DALLA 5° ALLA 6° FILA EURO 150 A SETTIMANA (EURO 26 AL GIORNO); DALLA 7° ALLA 10° FILA EURO 130 A SETTIMANA (EURO 23 AL GIORNO).

LE ETA' SONO DA INTENDERSI PER ANNI NON COMPIUTI





BAIA MALVA RESORT & SPA****

SALENTO

POSIZIONE: sorge a Porto Cesareo, incantevole località della costa ionica salentina, a pochi km dal centro del paese; gode di una posizione strategica per raggiungere le rinomate località di Gallipoli e le marine di Ugento. Il Mare, il Sole, l'accoglienza cordiale al Baia Malva Resorte, renderanno piacevoli le tue vacanze nel Salento. **COME ARRIVARE:** in auto: autostrada A1/E45 direzione E847 uscita Sicignano degli Alburni, proseguire su SS106 direzione Porto Cesareo. In aereo: aeroporto di Brindisi a 67 km.

DESCRIZIONE E SERVIZI: La struttura, di nuovissima costruzione, sorge a ridosso del litorale ed è circondata dal verde. Dispone di graziose e colorate palazzine a due piani, dove sono dislocate le camere, dotate di ogni comfort, arredate con gusto e provviste di veranda attrezzata. Propone camere e appartamenti in formula hotel. I Bilocali e le camere sono tutti accessoriati con box doccia, asciugacapelli, telefono, aria condizionata, frigo, cassaforte, televisore. Soluzioni abitative per famiglie da due a cinque componenti. **Comfort Room:** per una coppia con un bambino oppure 3 adulti (non prevista aggiunta di culla). Disponibili su richiesta camere comfort per disabili (fino a 2 pax). **Family Suite:** ideale per famiglie con due adulti e due o tre bambini.

Ristorazione: L'hotel propone il trattamento di pensione completa. Colazione, pranzo e cena sono a buffet (dal 08/06 al 07/09, nei restanti periodi servizio al tavolo), **bevande ai pasti incluse: acqua, aranciata, cola,**

QUOTE SETTIMANALI A PERSONA IN PENSIONE COMPLETA CON BEVANDE AI PASTI

PERIODI	NOTTI	LISTINO		RIDUZIONI LETTO AGGIUNTO					
		CAMERA COMFORT	FAMILY SUITE	3° LETTO 0/12 ANNI	3° LETTO DAI 12 ANNI	3° LETTO 0/12 ANNI	4°/5° LETTO 0/12 ANNI	3° LETTO DAI 12 ANNI	4°/5° LETTO DAI 12 ANNI
25/05 - 01/06	7	665	735	GRATIS	20%	GRATIS	50%	20%	20%
01/06 - 08/06	7	735	805	GRATIS	20%	GRATIS	50%	20%	20%
08/06 - 15/06	7	805	875	GRATIS	20%	GRATIS	50%	20%	20%
15/06 - 22/06	7	875	945	GRATIS	20%	GRATIS	50%	20%	20%
22/06 - 29/06	7	875	945	GRATIS	20%	GRATIS	50%	20%	20%
29/06 - 06/07	7	980	1.050	GRATIS	20%	GRATIS	50%	20%	20%
06/07 - 13/07	7	980	1.050	GRATIS	20%	GRATIS	50%	20%	20%
13/07 - 20/07	7	1.050	1.120	GRATIS	20%	GRATIS	50%	20%	20%
20/07 - 27/07	7	1.050	1.120	GRATIS	20%	GRATIS	50%	20%	20%
27/07 - 03/08	7	1.120	1.190	GRATIS	20%	GRATIS	50%	20%	20%
03/08 - 10/08	7	1.260	1.365	GRATIS	20%	GRATIS	50%	20%	20%
10/08 - 17/08	7	1.400	1.505	GRATIS	20%	GRATIS	50%	20%	20%
17/08 - 24/08	7	1.344	1.449	GRATIS	20%	GRATIS	50%	20%	20%
24/08 - 31/08	7	1.260	1.365	GRATIS	20%	GRATIS	50%	20%	20%
31/08 - 07/09	7	840	910	GRATIS	20%	GRATIS	50%	20%	20%
07/09 - 14/09	7	735	805	GRATIS	20%	GRATIS	50%	20%	20%

CAMERE COMFORT: OCCUPAZIONE MINIMA 1 PERSONA - MASSIMO 3 PERSONE INCLUSO INFANT.

CAMERE FAMILY SUITE: OCCUPAZIONE MINIMA 2 PERSONE - MASSIMA 5 PERSONE INCLUSO INFANT.

INFANT 0/3 ANNI: OCCUPA POSTO LETTO, RIDUZIONI SECONDO TABELLA; **CULLA E SEGGIOLONI:** GRATIS, DISPONIBILI SU RICHIESTA FINO AD ESAURIMENTO;

SUPPLEMENTO DOPPIA USO SINGOLA IN COMFORT ROOM: SU RICHIESTA, +50%;

RIDUZIONE MEZZA PENSIONE: EURO 10 A GIORNO A PERSONA DA CONFERMARE AL MOMENTO DELLA PRENOTAZIONE, PER TUTTO IL PERIODO CON OBBLIGO DELLA CENA;

OFFERTE SPECIALI (NON CUMULABILI CON ALTRI SCONTI):

- 1 ADULTO E 1 INFANT 0-3 ANNI IN COMFORT ROOM PAGANO 1,70 QUOTE
- 1 ADULTO E 1 CHD 3-12 ANNI IN COMFORT ROOM PAGANO 1,90 QUOTE
- 1 ADULTO E 2 INFANT 0-3 ANNI IN COMFORT ROOM PAGANO 1,80 QUOTE
- 1 ADULTO E 1 CHD 3-12 E 1 INFANT 0-3 ANNI IN COMFORT ROOM PAGANO 2 QUOTE
- 1 ADULTO E 2 CHD 3-12 ANNI IN COMFORT ROOM PAGANO 2 QUOTE

SERVIZIO SPIAGGIA (FACOLTATIVO DA SEGNALARE ALLA PRENOTAZIONE E PAGARE IN LOCO, FINO AD ESAURIMENTO) COSTI A CAMERA A SETTIMANA: FINO AL 08/06 E DAL 07/09 EURO 140; DAL 08/06 AL 29/06 E DAL 31/08 AL 07/09 EURO 175; DAL 29/06 AL 03/08 E DAL 24/08 AL 31/08 EURO 210; DAL 03/08 AL 24/08 EURO 245;

TESSERA CLUB: OBBLIGATORIA DA PAGARE IN LOCO (DAL 22/06 AL 07/09); EURO 35 A PERSONA A SETTIMANA DAI 4 ANNI;

SUPPLEMENTO ANGOLO COTTURA IN FAMILY SUITE: EURO 50 A SETTIMANA (DA RICHIEDERE E REGOLARE IN LOCO, SALVO DISPONIBILITÀ);

SUPPLEMENTO PIANO TERRA IN FAMILY SUITE: EURO 70 A CAMERA A SETTIMANA (SU RICHIESTA, DA REGOLARE IN LOCO, SALVO DISPONIBILITÀ) DISPONIBILE SU RICHIESTA PER 2/5 PERSONE.

Tassa di soggiorno: i Comuni Italiani hanno la facoltà di applicare la tassa di soggiorno. Detta tassa non è prevista nelle quote riportate in tabella. Se applicata, dovrà eventualmente essere pagata dal cliente direttamente in hotel.

L'età dei bambini si intende sempre non compiuta.

birra e vino al bicchiere da dispenser. Il ristorante propone un ampio menù di piatti nazionali e internazionali presso un'elegante e moderna sala.

BIBERONERIA: È disponibile inoltre un servizio biberoneria, ad orari pre-stabiliti, con assistenza e alimenti base per la preparazione delle pappe. Dalle ore 12:30 alle 13:00 e dalle ore 19:30 alle 20:00.

SERVIZI: Il villaggio è il luogo ideale per un soggiorno all'insegna del relax e del divertimento di tutta la famiglia. Lo staff di animazione, cordiale e disponibile, propone un programma di attività che si sviluppa per tutta la giornata in diversi luoghi e diverse età. Intrattenimento diurno e serale, cabaret, spettacoli vari, serate a tema e danzanti, Mini Club a partire dai 4 anni e Junior Club fino a 18 anni. Per rigenerare mente e corpo è disponibile anche una bellissima area SPA. Le attività sportive svolte nel Resort danno accesso a: campo da tennis, campo da calcetto, tavolo da ping-pong, acqua gym e nuoto. Corsi collettivi e privati: sport, fitness & relax con la presenza della SPA Baiamalva che in un ambiente caldo e avvolgente mani esperte si prenderanno cura di te ritrovando il tuo equilibrio attraverso programmi e percorsi benessere. Ancora disponibili, subacquea, snorkeling, surf, kitesurf e tante altre attività offrono un'ampia scelta agli ospiti che possono organizzare il loro tempo libero come preferiscono.

SPIAGGIA: Il Resort sorge a 200 metri dalla spiaggia di Porto Cesareo, nell'Area Marina Protetta, in un tratto di costa caratterizzato da sabbia bianca e fine, acqua cristallina e trasparente con fondale dolcemente digradante, ideale per la balneazione dei più piccoli. Qui sorge il lido attrezzato, raggiungibile a piedi con una piacevole passeggiata con attraversamento strada comunale. Servizio spiaggia a pagamento facoltativo da richiedere alla prenotazione fino ad esaurimento posti. Ombrelloni disponibili dalle ore 17.00 del giorno di arrivo alle ore 12.00 del giorno di partenza. **TESSERA CLUB:** obbligatoria da pagare in loco all'arrivo (dal 22/06 al 07/09) a partire dai 4 anni. Include: uso diurno della piscina, campo da tennis, campo di calcetto, tavolo da Ping-Pong; Intrattenimenti diurni e serali, corsi collettivi sportivi, Mini Club a partire dai 4 anni, Junior Club fino ai 18 anni; Cabaret, Spettacoli, Serate a Tema e Danzanti.

ANIMALI: non ammessi. **SOGGIORNI:** Domenica / Domenica (minimo 7 notti). Consegna camere ore 17.00 / rilascio camere ore 10.00. N.B. I soggiorni iniziano sempre con la cena del giorno di arrivo e terminano con il pranzo del giorno di partenza.



Bambini
gratis



Direttamente
sul mare





ESPERIA PALACE HOTEL ****

SALENTO

Lido Marini

L'Esperia Palace Hotel**** è una struttura in formula All Inclusive a pochi passi dal mare, sulla costa ionica del Salento, tra Gallipoli e Santa Maria di Leuca. Il resort è molto confortevole ed accogliente.

Le camere sono disposte su più piani e fanno da cornice al cuore pulsante del resort: la bellissima piscina a laguna con pool bar e cascata. I colori caldi che dominano gli esterni, il verde delle palme e del prato donano un'atmosfera allegra, accogliente e di vacanza. Il mare: **400 m dalla spiaggia** di sabbia riservata attrezzata con 1 ombrellone e 2 lettini per camera (numero massimo di lettini disponibili per camera, indipendentemente dal numero degli occupanti), -servizi igienici, il bar e le docce sono presso il lido Playa Blanca. Gli ombrelloni non sono assegnati e in caso di piena occupazione vengono messi a disposizione anche presso i lidi limitrofi. Per alcune tipologie di camere è possibile prenotare la prima, seconda fila e terza fila con supplemento.

Le camere: disponibili camere doppie con letto aggiunto Girasole con vista sul paese e camere Palme con vista piscina. Disposte su più piani, sono tutte dotate di balcone, aria condizionata, tv, frigobar, telefono, cassaforte, servizi con doccia ed asciugacapelli. Possibilità di letto aggiunto per bambini in quasi tutte le camere. Disponibili, su richiesta, Quadrupla con Patio a 4 letti (2 letti Queen size) e Suite con salottino e camera da letto, servizi con doccia, ampia terrazza arredata e vasca idromassaggio esterna, servizio spiaggia in prima fila incluso. Il ristorante: trattamento All Inclusive con prima colazione, pranzo e cena a buffet, acqua, vino e bibite inclusi ai pasti, open bar ad orari prestabiliti presso il bar della piscina e centrale con bibite analcoliche, birra e caffetteria. In spiaggia non è previsto servizio di All Inclusive.*Celiachia/ intolleranze alimentari: La nostra cucina è UNICA e non è certificata come Gluten Free.

Secondo l'Informativa al Consumatore ai sensi del Regol. CE1169/11 si evidenzia che gli alimenti somministrati nel nostro esercizio contengono o possono contenere i seguenti Allergeni: Glutine, Crostacei, Uova, Pesce, Arachidi, Soia, Latte, Frutta a guscio, Sedano, Senape, Sesamo, Molluschi. I servizi: reception 24h, 2 bar di cui uno in piscina, piscina a laguna, 1 campo polivalente tennis/calcetto, giardino con solarium, ristorante con servizio a buffet, angolo della mamma per la preparazione di pappe per i bambini, palestra, anfiteatro, sala coperta polivalente (discoteca, sala da ballo), parcheggio non custodito (1 posto auto per camera), noleggio biciclette, centro massaggi.

La Tessera Club include: uso delle attrezzature sportive, animazione con programma per adulti e bambini, mini club 4/14 anni ad orari prestabiliti, **servizio spiaggia** (1 ombrellone e 2 lettini, non assegnati) presso l'area riservata dell'Esperia o presso il Lido Playa Blanca.



 **Direttamente sul mare**

 **Bambini gratis**

*Prezzi settimanali per persona
Trattamento soft all inclusive
Richiedi quotazioni in agenzia - Ottime condizioni*





HOTEL ORCHIDEA BLU****

GARGANO

L'Hotel Orchidea Blu con la sua storia, la cucina, le tradizioni e i paesaggi, è quello che stavate cercando per trascorrere una vacanza magica in un luogo magico: il Gargano.

Camere accoglienti e confortevoli, servizio spiaggia e servizio ristorante, animazione presente per soddisfare ogni richiesta: la vostra vacanza all'Hotel Orchidea Blu sarà ciò che state immaginando. Una struttura moderna all'interno del promontorio del Gargano, ai confini con la foresta Umbra, è dotata di tutti i comfort. E' situato a pochissimi Km da Rodi, Peschici e Vieste, ma anche dalle famose Isole Tremiti.

SISTEMAZIONE: Le 80 camere della struttura sono tutte dotate di tv al plasma, aria condizionata, cassaforte, frigobar ed asciugacapelli. Orchidea Blu Hotel propone una soluzione per ogni richiesta con un'offerta variegata di doppie, triple e quaduple. Alcuni alloggi sono forniti di terrazzino privato per godere sempre del caldo sole pugliese e del panorama, altri di balconcino, altri di zona privet e altri ancora di finestra romanica. Gli ospiti potranno scegliere di soggiornare nelle camere dotate di terrazze private arredate con salotti in midollino, per felici momenti di relax con la propria famiglia. La struttura offre numerosi servizi aggiuntivi ma ogni camera è ideata appositamente per farvi sentire a casa. Il personale che si occupa delle pulizie è sempre puntuale e mai invadente.

Tutto questo a 50 metri dal mare azzurro della Puglia con una spiaggia privata, nelle vicinanze di Peschici e Vico del Gargano, la città degli innamorati.

SPIAGGIA Spiaggia Sabbia finissima e mare azzurro sono gli elementi principali della spiaggia privata di 'Orchidea Blu Hotel', attrezzata per accogliere comodamente tutti i clienti a soli 50 m di distanza dalla struttura.

Una zona riservata lungo la battigia della località balneare di San Menaio che rappresenta un'opportunità unica per le vostre vacanze, un luogo privilegiato da cui godere dello splendido mare pugliese.

PISCINA Luogo principale del divertimento presso 'Orchidea Blu Hotel' è la bellissima piscina. Una vasca di grandi dimensioni all'interno della quale anche i bambini potranno nuotare in tutta sicurezza.

A bordo della piscina una confortevole area relax permette ai clienti di sostare all'ombra dei gazebo, rilassandosi con una gradevole musica di sottofondo e rinfrescarsi grazie all'impeccabile servizio bar.

RISTORANTE Ristorante Elemento fondamentale nel soggiorno presso Orchidea Blu Hotel è la cucina.

Chef professionisti lavorano nel ristorante dell'hotel per proporre ogni giorno menu golosi all'insegna delle specialità pugliesi.

Agli ospiti è garantita una cucina delicata che sappia coniugare le tradizioni locali con le influenze moderne, predisponendo piatti per tutti i tipi di palato.

AREA MINICLUB L'Orchidea Blu Hotel offre una duplice area divertimento per i nostri piccoli ospiti. Una all'aperto, e una al chiuso, per far fronte a qualsiasi esigenza meteorologica.

Scivoli, altalene e divertenti giochi per i più piccoli coloreranno i momenti di svago nella nostra struttura. La zona al chiuso è ideale nelle giornate di maltempo.

ANIMAZIONE Lo staff animazione dell'Orchidea Blu Hotel è uno staff giovane, dinamico e preparato.

I ragazzi, coordinati magistralmente, allietano le giornate dei nostri ospiti sia nelle ore mattutine che nelle ore pomeridiane.

Momenti di svago e di divertimento si coniugheranno allo sport e allo spettacolo. Presente nello staff anche un servizio miniclub per i più piccini che trascorreranno le loro giornate tra giochi, laboratori, mare, piscina e divertimento.

SERVIZI E ATTREZZATURE: Nel complesso principale: bar, ristorante (prima colazione mediterranea a buffet, pranzo e cena con antipasti serviti al tavolo, secondi serviti al tavolo con piatti tipici della cucina pugliese rivisitata in chiave moderna dai noti chef Pugliaclass), una splendida sala convegni per 400 persone.

Al centro della corte una modernissima piscina. Nel parco, oltre alla zona parcheggio, sono stati ricavati spazi per il parco giochi e zone relax sotto i pini secolari.



“Quotazioni da richiedere in agenzia”

Trattamento di pensione completa – bevande ai pasti



HOTEL STELLA MARIS****

Marina di Ginosa e dintorni

Il territorio che circonda Marina di Ginosa è popolato da luoghi suggestivi, meta di diversi itinerari turistici. Se amate la natura potrete partire alla scoperta delle tante zone naturalistiche di Basilicata e di Puglia: a cominciare dalle gravine, veri e propri canyon che si estendono da Ginosa a Grottaglie. All'interno di queste profonde cavità, popolate da diverse specie vegetali ed animali, si è sviluppata in millenni di storia, la civiltà rupestre, con testimonianze di grande rilievo. Sulle tracce di questa civiltà si inseriscono mete più rinomate come i Sassi di Matera o le Masserie di Crispiano, che recentemente hanno acquisito una nuova vocazione, trasformandosi da aziende agricole e zootecniche in strutture ricettive esclusive e ricercate. Gli amanti dell'archeologia devono fare tappa obbligata a Metaponto, per ritrovare i resti dell'antica città, fondata dagli Achei e a Taranto al rinomato museo nazionale archeologico (MARTA). Chi cerca l'arte non può non rimanere affascinato dalle testimonianze salentine in epoca barocca, dalle cattedrali romaniche di Ruvo Di Puglia, Bitonto, Trani o dalle famosissime dimore in pietra con il tetto a forma di cono. Si tratta dei trulli di Alberobello, dichiarati patrimonio dell'umanità dall'UNESCO nel 1996. Gli appassionati della storia possono scegliere di andare alla scoperta dei castelli di Federico II, il più famoso dei quali è senza dubbio Castel del Monte vicino Andria.

Struttura: Immersa in una pineta antistante la spiaggia, la struttura vanta una posizione agevole che rende facilmente raggiungibile il centro abitato di Marina di Ginosa

Distanza dal mare: La struttura sorge a circa 100 metri dal mare (spiaggia sabbiosa)

Camere: Arredate rispettando lo stile mediterraneo, le camere dispongono tutte di: aria condizionata, telefono, televisore, servizi privati, minibar, asciugacapelli, cassaforte. La differenza tra le camere sta nella grandezza delle finestre che sono presenti nelle camere. Le standard, hanno finestre grandi che permettono la visione all'esterno, invece le economy prevedono finestre più piccole e non permettono la visuale all'esterno. Ma nello stesso tempo, le economy sono più ampie rispetto alle standard e hanno le finestre ai bagni, che invece non hanno le standard. Le camere Superior possono ospitare fino a 5 persone e sono composte da due ambienti separati, soggiorno con divano letto e camera matrimoniale.

Servizi: Reception 24h, ascensore, ristorante, deposito biciclette, sala tv, bar, bar in piscina, internet point, giardino, parcheggio, dispositivi per portatori di handicap e sedie a rotelle, disponibilità di baby-sitter service, animazione, area

giochi, piscina scoperta con lettini ed ombrelloni, servizio spiaggia, spiaggia libera, noleggio biciclette

Gluten Free: La struttura gestisce le intolleranze alimentari, come la celiachia, ma non garantisce la non contaminazione. Gli ospiti con intolleranze e/o allergie sono da segnalare all'atto della prenotazione.

Spiaggia: Un breve sentiero, circondato da una lussureggiante pineta, collega l'albergo direttamente al lido privato, localizzato a soli 30 mt dall'Hotel. L'incantevole spiaggia si compone di piccoli granelli bianchi, l'arenile è ampio, il mare pulito con acqua bassa vicino alla riva.

A testimonianza della limpidezza delle acque, la città di Marina di Ginosa ha ottenuto, per il 17° anno consecutivo, il prestigioso riconoscimento della Bandiera Blu, che premia, inoltre, la qualità della costa, i servizi e, in generale, l'attenzione nei riguardi dello sviluppo sostenibile e il rispetto dell'habitat naturale. Queste caratteristiche consentono a Marina di Ginosa di rientrare a pieno titolo tra le spiagge consigliate alle famiglie, soprattutto a quelle con bambini. Il lido di Stella Maris Beach Hotel è attrezzato con diversi giochi e offre la possibilità ai piccoli ospiti di divertirsi in tutta tranquillità, garantendo ai genitori un soggiorno in sicurezza e tranquillità per i propri piccoli

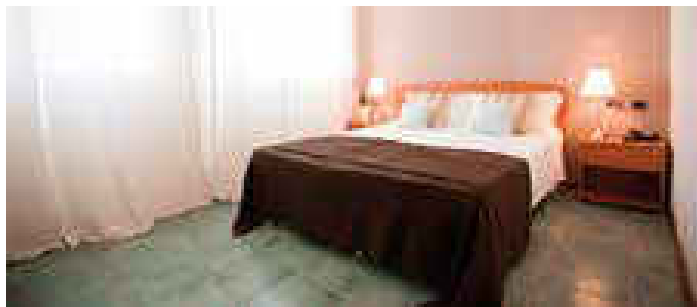

Direttamente sul mare



Al centro del paese

*“Quotazioni da richiedere in agenzia”
Trattamento di pensione completa – bevande ai pasti*



TORRE SERENA VILLAGE****

Lo stile essenziale e accogliente del Torrerisereana Resort, rinnovato nel 2023, dove dominano il bianco, il blu e il color sabbia, sembra rievocare il magico incontro tra le onde del mare e i caldi arenili, per regalarvi una completa immersione nelle bellezze del mare. Il design moderno e confortevole delle camere - con bagni rinnovati nel 2024 - lo stile accogliente e rilassante della hall e la calda ospitalità nei ristoranti e nei bar sono un omaggio all'autentico spirito pugliese.

SPIAGGIA : La spiaggia sabbiosa e privata del Torrerisereana Resort è dotata di ogni comfort, con attrezzature completamente rinnovate: ombrelloni riservati - più grandi e dotati di cassaforte nelle prime tre file, ombrelloni standard nelle altre file - tutti con due lettini; spogliatoi e docce, bar e desk informazioni. Abbracciata da un'ampia e suggestiva pineta dell'Arco ionico, in una zona che per la qualità del suo mare e delle sue spiagge sabbiose è riconosciuta da oltre vent'anni "Bandiera Blu", la spiaggia è collegata dal servizio navetta gratuito (non corredata di pedana per disabili) con orario continuato (con breve sosta a ora di pranzo) al centro del resort, dal quale dista 700 m, percorribili anche a piedi, in buona parte all'ombra della pineta. A disposizione degli ospiti barche a vela e windsurf (salvo negli orari dei corsi) canoe, paddle surf e pedalò, campo da beach tennis, campo da beach volley e servizi del Bluserena SeaSport (alcuni a pagamento). Il mare è poco profondo, con fondale sabbioso e digradante, ideale per la balneazione dei bambini. Le caratteristiche del fondale possono variare nel tempo. Il resort è privo di barriere architettoniche. In spiaggia sono a disposizione due sedie JOB, specifiche per il bagno in mare e, a richiesta, è possibile noleggiare sedie a rotelle. Non sono previsti servizi di accompagnamento individuale. Assistenza bagnanti garantita dalla presenza dei bagnini negli orari esposti.

curati in ogni dettaglio. **RISTORAZIONE**: nuove, accoglienti atmosfere nei nostri ristoranti rinnovati nel 2023, eleganti, moderni e accoglienti, con proposte culinarie ricche, varie e di qualità, per una vacanza all'insegna del gusto e del comfort. I nostri chef vi condurranno alla scoperta del territorio regionale, delle tradizioni italiane e di quelle internazionali e con lo Show cooking vi delizieranno ogni giorno con piatti cucinati a vista. Vino alla spina e acqua microfiltrata compresi durante i pasti. Una selezione di vini locali in bottiglia e altre bibite sono disponibili a pagamento con Smart card. Al Torrerisereana Resort è presente un ristorante centrale con quattro sale climatizzate. Inoltre, è presente un'area ombreggiata esterna, Il Patio, gratuita e prenotabile alla conferma. In caso di maltempo i clienti del Patio e del ristorante tematico si sposteranno al ristorante centrale a partire dalle 13.45 a pranzo e dalle 20.45 a cena. A disposizione, e su richiesta, cestini da viaggio in sostituzione dei pasti. Il personale di sala, numeroso, selezionato e attento, garantirà un continuo riassortimento dei buffet: sarete accolti con cortesia, sorriso e gentilezza. **SPORT**: offre tante opportunità per una vacanza all'insegna dello sport, del fitness e del wellness. Per chi ama il fitness, oltre alla moderna area fitness con assistenza di istruttori qualificati in orari prestabiliti, attrezzata con macchine isotoniche, manubri, tappeto walking, bici da spinning, balance board, corda sviluppo forza e ginnastiche di gruppo, tante altre attività: Yoga, Zumba, Tai chi Stretch (novità 2024), Acquagym, Nordic Walking, Latin fitness (novità 2024), danza e ginnastica aerobica si fondono in un'esperienza intensa a ritmo di hip-hop, samba e salsa; jump fitness, il tappeto elastico che aiuta a bruciare calorie a ritmo di musica.



Bambini
gratis



Animali
ammessi

L'animazione, sempre presente e mai invadente, quotidianamente proporrà: Tai chi Stretch (novità 2024), corsi di vela e windsurf (collettivi), acquagym, tornei sportivi, balli di gruppo. **CAMERE DAL COMFORT TUTTO NUOVO**: un design moderno e fresco e colori tenui in sintonia con la natura caratterizza le 400 camere del Torrerisereana Resort, con zona notte rinnovata nel 2023 e bagno nel 2024, poste in edifici di 2 piani, suddivise in camere Classic, Superior, Family e Premium. Le camere al piano terra, alcune dispongono di giardino, quelle al primo piano di balconcino. Distanza massimo 700 m dal mare (navetta gratuita per la spiaggia, non corredata di pedane per disabili; non sono previsti accompagnamenti individuali). Su richiesta, possibilità di camere comunicanti e per diversamente abili. Nelle camere vige il divieto di fumo; è consentito fumare nei giardini e sui balconi delle camere. **L'ANIMAZIONE**: un'animazione straordinaria, con una grande équipe di animatori. Non solo divertimento, ma servizi puntuali e affidabili per i nostri ospiti d'ogni età: i Club dei bambini e dei ragazzi, fitness, corsi sportivi e tornei, feste, giochi, balli ed escursioni. Ogni sera, nel grande anfiteatro, musical, cabaret, commedie e varietà, spettacoli

*“Quotazioni su richiesta”
Trattamento di pensione completa “più”*

Inizio/Fine soggiorno: domenica/domenica. Consegna camere alle ore 16.00, rilascio entro le ore 10.00.



GRAN SERENA HOTEL ****

Uno stile accogliente ed elegante, dalle tenui gradazioni che vanno dal color sabbia al bianco, impreziosito da elementi naturali che rievocano i colori della macchia mediterranea. Vieni a scoprire il nuovo stile del GranSerena Hotel, completamente rinnovato, dove nelle camere, nei ristoranti, nella hall e nei bar si respira l'autentica atmosfera pugliese. Dal 2024 potrai scegliere il meglio per il tuo soggiorno al GranSerena Hotel, con le nuovissime Suite, spaziose e confortevoli, anche vista mare, e il nuovo Parco Termale.

LA SPIAGGIA: un rinnovato comfort anche in spiaggia. L'ampia spiaggia sabbiosa e privata del GranSerena Hotel è dotata di ogni comfort, con attrezzature completamente rinnovate nel 2023: ombrelloni riservati - più grandi e dotati di cassaforte nelle prime tre file, ombrelloni standard nelle altre file - tutti con due lettini; spogliatoi e docce, bar e desk informazioni.

La spiaggia è raggiungibile a piedi attraversando il parco dell'hotel e dista 200 m circa dalle camere. A disposizione degli ospiti, durante il periodo estivo, barche a vela (salvo negli orari dei corsi), windsurf, paddle surf, canoe, pedalò, i servizi del Bluserena SeaSport (alcuni a pagamento). Per i più piccoli la balneazione sicura (in acqua bassa) è possibile in una fascia di 20 m dalla battigia: a 5 m il fondale marino è a 60 cm circa. Le caratteristiche del fondale possono variare nel tempo. L'hotel è privo di barriere architettoniche. In spiaggia sono a disposizione due sedie JOB specifiche per il bagno in mare e, a richiesta, è possibile noleggiare sedie a rotelle. Non sono previsti servizi di accompagnamento individuale. Assistenza bagnanti garantita dalla presenza dei bagnini negli orari esposti. L'animazione, sempre presente e mai invadente, quotidianamente proporrà: Tai chi Stretch (novità 2024), corsi di vela e windsurf (collettivi), acquagym, tornei sportivi, balli di gruppo (durante il periodo estivo). **CA-**

MERE: dal comfort tutto nuovo. Un design moderno e fresco e colori tenui in sintonia con la natura caratterizza le 317 camere, rinnovate nel 2023, poste in un edificio di 6 piani, suddivise in camere Classic, Superior, Premium, Family e le nuovissime Junior Suite. Su richiesta possibilità di camere per diversamente abili. Nelle camere vige il divieto di fumo; è consentito fumare sui balconi delle camere. **RISTORAZIONE:** nuove, accoglienti atmosfere nei nostri ristoranti rinnovati nel 2023, eleganti, moderni e accoglienti, con proposte culinarie ricche, varie e di qualità, per una vacanza all'insegna del gusto e del comfort. I nostri chef vi condurranno alla scoperta del territorio regionale, delle tradizioni italiane e di quelle internazionali e con lo Show cooking vi delizieranno ogni giorno con piatti cucinati a vista. Vino alla spina e acqua microfiltrata compresi durante i pasti. Una selezione di vini locali in bottiglia e altre bibite sono disponibili a pagamento con Smart card.

Al GranSerena Hotel è presente un ristorante centrale con due sale climatizzate. Inoltre, è presente un'area ombreggiata esterna, Il Patio, gratuita e prenotabile alla conferma, disponibile dal 26.05 all'08.09.2024). In caso di maltempo i clienti del Patio e del ristorante tematico si sposteranno al ristorante centrale a partire dalle 13.45 a pranzo e dalle 20.45 a cena. A disposizione, e su richiesta, cestini da viaggio in sostituzione dei pasti. Il personale di sala, numeroso, selezionato e attento, garantirà un continuo riassortimento dei buffet: sarete accolti con cortesia, sorriso e gentilezza. **SPORT:**

Il GranSerena Hotel offre tante opportunità per una vacanza all'insegna dello sport, del fitness e del wellness. Per chi ama il fitness, oltre alla moderna area fitness con assistenza di istruttori qualificati in orari prestabiliti, attrezzata, con macchine isotoniche, manubri, bici da spinning, balance board, corda sviluppo forza, e ginnastiche di gruppo, tante altre attività: Yoga, Zumba, Tai chi Stretch (novità 2024), Acquagym, Nordic Walking, Latin fitness (novità 2024), danza e ginnastica aerobica si fondono in un'esperienza intensa a ritmo di hip-hop, samba e salsa; jump fitness, il tappeto elastico che aiuta a bruciare calorie a ritmo di musica. La presenza dell'istruttore in area fitness è garantita durante il periodo estivo. In spiaggia sono disponibili barche a vela (salvo negli orari dei corsi), windsurf e canoe, paddle surf e pedalò.



Direttamente
sul mare



Bambini
gratis



Animali
ammessi

*“Quotazioni su richiesta”
Trattamento di pensione completa “più”*

Arrivi e partenze di domenica. Consegna camere a partire dalle 16:00; rilascio ore 10:00





**CIRELLA
DI DIAMANTE**

CALABRIA

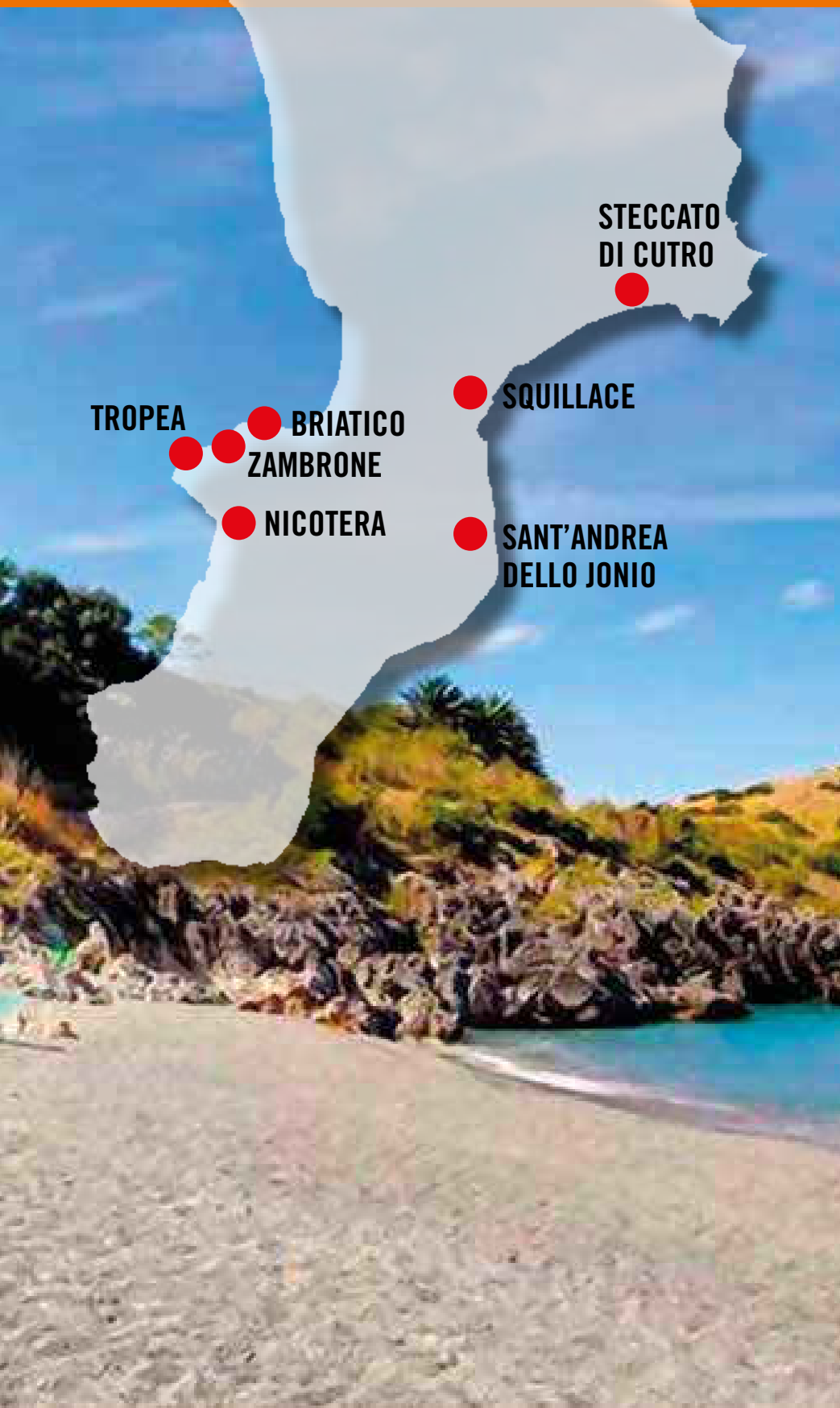

**STECCATO
DI CUTRO**

SQUILLACE

TROPEA
BRIATICO
ZAMBRONE

NICOTERA
**SANT'ANDREA
DELLO JONIO**

NAUSICAA VILLAGE
SANT'ANDREA DELLO JONIO

DOLOMITI SUL MARE
BRIATICO

RESORT SCIABACHE
ZAMBRONE

NICOTERA BEACH VILLAGE
NICOTERA

VILLAGGIO CLUB LA PACE
TROPEA

SERENE' VILLAGE
STECCATO DI CUTRO

SUNBEACH RESORT
GOLFO DI SQUILLACE

HOTEL CLUB GUARDACOSTA
CIRELLA DI DIAMANTE



VILLAGGIO CLUB DOLOMITI SUL MARE****

Briatico

Posizione: a due passi da Tropea, affacciato sullo splendido mare di Briatico sorge il Villaggio Dolomiti sul Mare, il villaggio 4 stelle per vacanze da sogno in Calabria. L'antica tenuta è inserita in un paesaggio di incantevole bellezza, con ulivi secolari, palme e buganvillee per conquistare gli ospiti attraverso il fascino tipicamente mediterraneo e rurale di questo territorio che si fonde con il mare mozzafiato della Costa Tirrenica Calabrese. **COME ARRIVARE:** Segui A1/E45, A30 e A2 in direzione di SS 18 Tirrena Inferiore/SS18 a Pizzo. Prendi l'uscita Pizzo Calabro da A2 Segui SS522 in direzione di Corso Margherita a Briatico.

DESCRIZIONE E SISTEMAZIONI: Camere: distano dai 200 ai 500 metri dal mare, alcune godono della vista mare (a pagamento) e tutte dispongono di aria condizionata, minifrigo, servizi privati con doccia e asciugacapelli, televisore, cassaforte; molte dispongono di un'ampia veranda esterna coperta con sedie e tavolino. Alcune quadruple sono inserite in ampie bicamere composte da camera matrimoniale e soggiorno con 2 lettini o letto a castello. Ogni camera è dotata di letto matrimoniale, televisore, servizi privati con doccia e asciugacapelli, aria condizionata e minifrigo. Godono tutte di una magnifica vista sul mare. Il cambio della biancheria da letto avviene 1 volta alla settimana mentre per quella da bagno il cambio è a giorni alterni. **Ristorante:** ristorante (prima colazione a buffet tipica della tradizione italiana con base dolce, con distributori automatici di bevande calde e fredde, pranzo e cena con servizio al tavolo o a buffet assistiti dal personale di sala per la composizione dei piatti delle portate principali per mantenere alto il livello di decoro e di igiene, **acqua e vino da distributori automatici ai pasti senza limitazione**). Possibilità di menù celiaci con supplemento da regolare in loco (pasti senza glutine a menù fisso senza scelta con cambio giornaliero). **Servizi ed attrezzature:** wi-fi free point nella hall e in piscina, reception, bar panoramico con ampia sala con comodi divani, chiosco bar in spiaggia, parco giochi attrezzato per bambini, piscina posizionata al centro di un'ampia zona solarium con lettini e ombrelloni (fino ad esaurimento) circondata da un giardino rigoglioso con bellissimi fiori e palme, piscina per bambini, campo da tennis/ calcetto, anfiteatro, animazione diurna e serale, baby club, miniclub, junior club, parcheggio interno incustodito. **Spiegia:** La struttura sorge direttamente sul mare. La spiaggia privata è di sabbia fine ed è lambita da un mare limpido e cristallino, con fondale basso, caratteristiche che la rendono adatta anche per famiglie con bimbi piccoli, che potranno divertirsi in tutta tranquillità. A disposizione degli ospiti un ombrellone, una sdraio ed un lettino a camera ed una comoda navetta da e per la spiaggia ad orari prestabiliti. **Tessera Club:** obbligatoria da pagare in loco (dai 3 anni in poi), include: servizio spiaggia (1 ombrellone e 1 sdraio ad unità abitativa, senza assegnazione), navetta da e per spiaggia ad orari prestabiliti, uso diurno



dei campi sportivi, uso della piscina, animazione diurna e serale con spettacoli, cabaret, gare, tornei sportivi, aerobica, acquagym, baby club 4/7 anni, mini club 7/11 anni e junior club 11/17 anni. **ANIMALI:** ammessi con certificati di vaccinazione, di piccola taglia, con supplemento in loco, previa disponibilità. Non sono ammessi nelle aree comuni. **SOGGIORNI:** da domenica dalle ore 17:00 alle ore 20:00/ a Domenica ore 10:00. Il soggiorno comincerà con il pranzo del giorno di arrivo e terminerà con la colazione del giorno di partenza.

QUOTE SETTIMANALI A PERSONA IN PENSIONE COMPLETA CON BEVANDE AI PASTI

PERIODI	NOTTI	LISTINO UFFICIALE	PRENOTA PRIMA	3° LETTO 3/14 ANNI	4° LETTO 3/14 ANNI	3°/4° LETTO DAI 14 ANNI
08/06 - 15/06	7	380	330	GRATIS	50%	50%
15/06 - 22/06	7	380	330	GRATIS	50%	50%
22/06 - 29/06	7	420	375	GRATIS	50%	50%
29/06 - 06/07	7	510	455	GRATIS	50%	50%
06/07 - 13/07	7	550	495	GRATIS	50%	50%
13/07 - 20/07	7	630	595	GRATIS	50%	50%
20/07 - 27/07	7	670	595	GRATIS	50%	50%
27/07 - 03/08	7	740	630	GRATIS	50%	50%
03/08 - 10/08	7	850	715	GRATIS	50%	50%
10/08 - 17/08	7	1.100	980	GRATIS	50%	50%
17/08 - 24/08	7	1.050	935	GRATIS	50%	50%
24/08 - 31/08	7	800	715	GRATIS	50%	50%
31/08 - 07/09	7	460	420	GRATIS	50%	50%
07/09 - 14/09	7	420	375	GRATIS	50%	50%

PRENOTA PRIMA: TARIFFE VALIDE PER PRENOTAZIONI CONFERMATE ENTRO IL 30/03/2025
(SOGGIORNO MIN. 7 NOTTI, SOGGETTE A DISPONIBILITA' LIMITATA)

INFANT 0/3 ANNI: GRATUITI IN CULLA PROPRIA, PASTI DA MENU' INCLUSI, DA SEGNALARE ALLA PRENOTAZIONE;
CULLA: NON DISPONIBILE;
SUPPLEMENTO DOPPIA USO SINGOLA: 20% DAL 13/07 AL 24/08, SENZA SUPPLEMENTO NEI RESTANTI PERIODI;
VISTA MARE (DISPONIBILE SU RICHIESTA PER DUS/DOPPIE/TRIPLE E QUADRUPLE): EURO 100 A SETTIMANA A CAMERA DA REGOLARE IN AGENZIA;
SUPPLEMENTO MENU' CELIACI: EURO 10 PER PERSONA AL GIORNO DA PAGARE IN LOCO (PASTI SENZA GLUTINE A MENU' FISSO SENZA SCELTA CON CAMBIO GIORNALIERO);
ANIMALI: EURO 105 A SETTIMANA DA PAGARE IN LOCO, PREVIA DISPONIBILITA';
TESSERA CLUB: OBBLIGATORIA DAI 3 ANNI EURO 45 A SETTIMANA A PERSONA DA REGOLARE IN LOCO;
TASSA DI SOGGIORNO: SE PREVISTA DA REGOLARE ALL'ARRIVO IN LOCO.

L'età dei bambini si intende sempre non compiuta.





**VILLAGGIO CLUB
DOLOMITI SUL MARE******

Calabria



Briatico

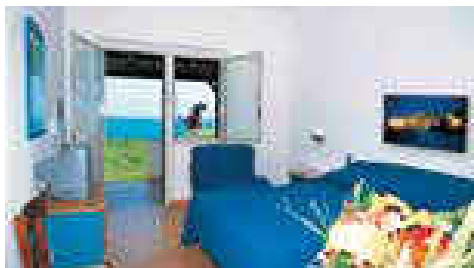



SCIABACHE RESORT****

A soli 8 km da Tropea, il **Resort Sciabache a Zambrone** è fronte mare con immensi spazi verdi, grandi piscine, il team d'animazione è particolarmente adatto per famiglie con bambini. Le camere e gli appartamenti sono confortevoli e ristrutturati recentemente. **ALLOGGI:** JUNIOR SUITE Posizionato al piano terra è adatto a 2/4 persone. Posizionato al piano terra, può ospitare 2 adulti + 2 junior, con patio attrezzato, cassaforte, frigo, area condizionata, tv, bollitore, possibilità di culla. FAMILY SUITE Situato al primo piano, può ospitare fino a un massimo di 5 persone ed un infant, con terrazzo attrezzato, cassaforte, frigo, area condizionata, tv, bollitore, possibilità di culla. JUNIOR CLASSIC SUITE Bilocale ristrutturato e riarredato al piano terra, può ospitare 2 adulti + 2 junior. Con patio attrezzato, cassaforte, frigo, area condizionata, tv, bollitore, possibilità di culla. EXCLUSIVE ROOMS Nuovo design. Al piano terra con ingresso indipendente. Perfetta per coppie. Con patio attrezzato, cassaforte, area condizionata, tv, bollitore, frigo bar, doccia. **RISTORANTE** Il nostro ristorante offre un'esperienza culinaria che celebra i sapori e i prodotti locali della Calabria. La nostra cucina si basa sull'utilizzo di ingredienti di alta qualità provenienti, generalmente, dalle aziende agricole della regione, per offrire ai nostri ospiti piatti gustosi e autentici. Offriamo una vasta gamma di piatti, tra cui antipasti a base di salumi e formaggi locali, primi piatti con pasta fresca e sughi fatti con pomodori del territorio, pesce fresco e carni di qualità provenienti da allevamenti locali. I nostri dolci sono il perfetto finale per una cena indimenticabile. La nostra sala interna climatizzata è l'ambiente perfetto per gustare i nostri piatti prelibati in un'atmosfera elegante e raffinata. In alternativa, la sala all'aperto offre un'esperienza diversa immersi nella bellezza del nostro paesaggio. E' altresì presente una saletta biberoneria di fronte al ristorante, dedicata ai pasti dei più piccoli dai 0 ai 3 anni. All'interno si trova una piccola cucina attrezzata con scaldabiberon, sterilizzatore, seggioloni ed alcuni alimenti base in modo da essere autonomi e rispettare le abitudini dei vostri bambini. **SPORT & WELLNESS** All'interno del Resort Sciabache è presente un'oasi di relax e benessere dove potrete rigenerare corpo e mente. Disponiamo di un fitness center che offre la possibilità di trascorrere del tempo per la cura e l'allenamento del vostro corpo: nostro centro è allestito con diverse attrezzature Technogym: cyclette, tapis roulant e multistation. Piscine Se invece della spiaggia preferite stare in pi-

scina accomodatevi pure sui nostri lettini! Nell'area piscina troviamo una vasca semiolimpionica e una vasca da relax con giochi d'acqua tra cui idromassaggio. Per i più piccini, è presente una vasca baby. L'area piscina è completata da un solarium, arredata con ombrelloni e lettini e un anfiteatro. **SPIAGGIA** Direttamente dal villaggio, a soli 30 metri di distanza, potrete accedere alla nostra spiaggia di sabbia bianca. A ogni alloggio è assegnato un ombrellone con due lettini. L'accesso alla spiaggia è garantito anche per gli ospiti diversamente abili. **ANIMAZIONE** L'animazione è un servizio sul quale il Resort Sciabache ha sempre puntato, cercando di soddisfare tutta la famiglia, dal più grande al più piccolo con varie attività che spaziano dai giochi di società alle attività sportive. Miniclub (età min. 4 anni): giochi in spiaggia, gare a percorsi, giochi di pittura e disegno, canzoni, filastrocche, baby dance, teatro, giochi e pasticci, sport, spettacolo serale baby. Adulti e junior: tennis, calcetto, aerobica, acquagym in piscina, cross fitness, beach volley, tiro con l'arco, ping pong, balli di gruppo, tornei sedentari, giochi in spiaggia, spettacolo serale. **WiFi:** disponibile nell'area reception **ANIMALI** Ammessi di piccola taglia max 8kg, € 15/giorno. Ammessi nelle aree comuni al guinzaglio. Ammessi solo nella sala esterna del ristorante. **TASSA DI SOGGIORNO** € 4,00 a persona (dai 16 anni) a notte.



 **Direttamente sul mare**

 **Piano famiglia 4=3**

 **Animali ammessi**



QUOTE SETTIMANALI A PERSONA IN PENSIONE COMPLETA + ACQUA AI PASTI

PERIODI	NOTTI	EXCLUSIVE ROOM	JUNIOR SUITE	FAMILY SUITE	RIDUZIONI LETTI AGGIUNTI	
					INFANT 0/3 ANNI	3°/4°/5° LETTO SENZA LIMITI D'ETA'
01/06 - 08/06	7	630	560	630	GRATIS	50%
08/06 - 15/06	7	630	560	630	GRATIS	50%
15/06 - 22/06	7	700	630	700	GRATIS	50%
22/06 - 29/06	7	700	630	700	GRATIS	50%
29/06 - 06/07	7	700	630	700	GRATIS	50%
06/07 - 13/07	7	980	910	980	GRATIS	50%
13/07 - 20/07	7	980	910	980	GRATIS	50%
20/07 - 27/07	7	980	910	980	GRATIS	50%
27/07 - 03/08	7	1120	1050	1120	GRATIS	50%
03/08 - 10/08	7	1120	1050	1120	GRATIS	50%
10/08 - 17/08	7	1190	1120	1190	GRATIS	50%
17/08 - 24/08	7	1120	1050	1120	GRATIS	50%
24/08 - 31/08	7	980	910	980	GRATIS	50%
31/08 - 07/09	7	700	630	700	GRATIS	50%
07/09 - 14/09	7	630	560	630	GRATIS	50%

Check-in: dalle 16.00 Check-out: entro le 10.00

INFANT 0/3 ANNI: GRATUITI IN CULLA PROPRIA, CULLA SU RICHIESTA € 8 AL GIORNO

ANIMALI: Ammessi di piccola taglia max 8kg, € 15/giorno

TESSERA CLUB: INCLUSA

TASSA DI SOGGIORNO € 4 A NOTTE A PARTIRE DAI 16 ANNI





Tropea

Posizione: il Villaggio si presenta come un ampio balcone panoramico sovrastante Tropea. Si estende su di un'area di 70.000 mq in posizione panoramica con splendida vista sul Golfo di Lamezia fino alle Isole Eolie. Dista 3 km dal centro di Tropea e dalla stazione ferroviaria. Si compone di un corpo centrale dove sono inserite le camere e la hall, e da una serie di palazzine a schiera dove sono inseriti il ristorante, la sala colazioni, le bicamere e gli appartamenti.

DESCRIZIONE E SERVIZI: Camere: doppie, triple e quaduple tutte dotate di aria condizionata, servizi privati con doccia, asciugacapelli, minifrigo, tv. La quasi totalità delle triple e quaduple è stata inserita in ampie bicamere composte da camera matrimoniale e soggiorno con divano letto doppio. Il cambio della biancheria da letto avviene 1 volta alla settimana mentre per quella da bagno il cambio è a giorni alterni.

Ristorante: ristorante (prima colazione a buffet tipica della tradizione italiana con base dolce, con distributori automatici di bevande calde e fredde, pranzo e cena con servizio al tavolo o a buffet assistiti dal personale di sala per la composizione dei piatti delle portate principali per mantenere alto il livello di decoro e di igiene, **acqua e vino da distributori automatici ai pasti senza limitazione**). Possibilità di menù celiaci con supplemento da regolare in loco (pasti senza glutine a menù fisso senza scelta con cambio giornaliero).

Servizi ed attrezzature: wi-fi free point nel gazebo antistante la hall ed in piscina, hall, pizzeria, bar, snack bar in spiaggia convenzionato, sala tv, terrazzo solarium attrezzato (fino ad esaurimento), mini market, parco giochi attrezzato per bambini, ludoteca, 2 piscine di cui 1 semiolimpionica ed 1 a forma circolare con zona riservata ai bambini, anfiteatro, animazione diurna e serale (sabato e domenica solo spettacolo serale), baby club, miniclub, junior club, biberoneria dotata di angolo scaldavivande, campo da tennis, campo di padel, discoteca all'aperto, parcheggio interno incustodito, fitness club (aperto ad orari prestabiliti riservato ai maggiori di 12 anni muniti di certificato medico) dotato di modernissima palestra attrezzata con sala pesi.

Spiaggia: una strada privata di circa 2.800 metri collega la bellissima spiaggia privata di sabbia e pietrisco e dotata di moderno stabilimento balneare convenzionato. Un comodo servizio navetta privato e gratuito la percorre continuamente dalle 9,00 alle 19,00 (escluso dalle 13,00 alle 15,00) raggiungendola in meno di 5 minuti. A disposizione degli ospiti un ombrellone e due sdraio a camera.

Tessera Club: obbligatoria da pagare in loco (dai 3 anni in poi), include: servizio navetta da e per la spiaggia (escluso dalle 13,00 alle 15,00), servizio spiaggia (1 ombrellone e 2 sdraio ad unità abitativa, senza assegnazione), uso diurno dei campi sportivi (escluso padel a pagamento), uso delle piscine, uso del fitness club, animazione diurna e serale (sabato e domenica solo spettacolo serale) con spettacoli, cabaret, gare, tornei sportivi, aerobica, acquagym, baby club 4/7 anni, mini club 7/11 anni e junior club 11/17 anni.

ANIMALI: non ammessi.

SOGGIORNI: da domenica dalle ore 17:00 alle ore 20:00/ a Domenica ore 10:00. Il soggiorno comincerà con il pranzo del giorno di arrivo e terminerà con la colazione del giorno di partenza.

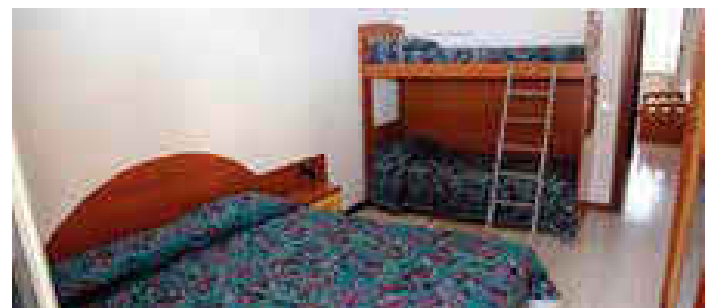
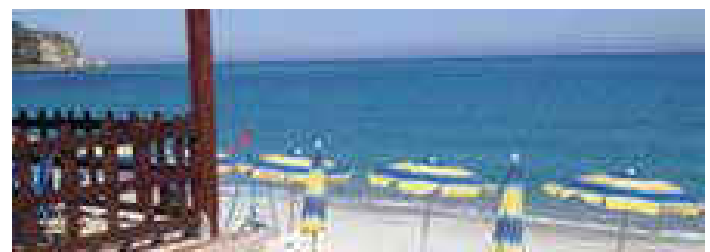
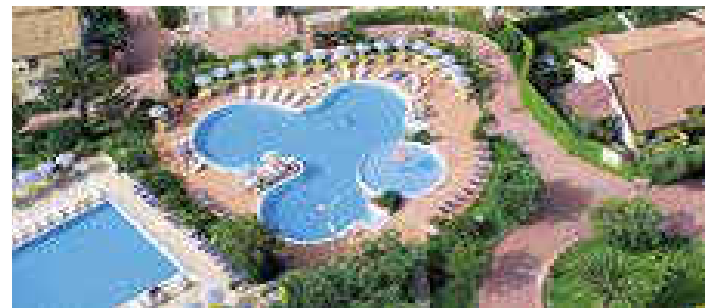

QUOTE SETTIMANALI A PERSONA IN PENSIONE COMPLETA CON BEVANDE AI PASTI

PERIODI	NOTTI	LISTINO UFFICIALE	RIDUZIONI LETTI AGGIUNTI		
			3° LETTO 3/14 ANNI	4° LETTO 3/14 ANNI	3°/4° LETTO DAI 14 ANNI
08/06 - 15/06	7	350	GRATIS	50%	50%
15/06 - 22/06	7	350	GRATIS	50%	50%
22/06 - 29/06	7	380	GRATIS	50%	50%
29/06 - 06/07	7	460	GRATIS	50%	50%
06/07 - 13/07	7	500	GRATIS	50%	50%
13/07 - 20/07	7	570	GRATIS	50%	50%
20/07 - 27/07	7	600	GRATIS	50%	50%
27/07 - 03/08	7	670	GRATIS	50%	50%
03/08 - 10/08	7	720	GRATIS	50%	50%
10/08 - 17/08	7	995	GRATIS	50%	50%
17/08 - 24/08	7	950	GRATIS	50%	50%
24/08 - 31/08	7	700	GRATIS	50%	50%
31/08 - 07/09	7	420	GRATIS	50%	50%
07/09 - 14/09	7	380	GRATIS	50%	50%

PRENOTA PRIMA: TARIFFE VALIDE PER PRENOTAZIONI CONFERMATE ENTRO IL 30/03/2025
(SOGGIORNO MIN. 7 NOTTI, SOGGETTE A DISPONIBILITA' LIMITATA)

INFANT 0/3 ANNI: GRATUITI IN CULLA PROPRIA, PASTI DA MENU' INCLUSI, DA SEGNALARE ALLA PRENOTAZIONE;

CULLA: NON DISPONIBILE;

SUPPLEMENTO DOPPIA USO SINGOLA: 20% DAL 13/07 AL 24/08, SENZA SUPPLEMENTO NEI RESTANTI PERIODI;

ATTIVAZIONE ANGOLO COTTURA: FACOLTATIVO SOLO IN BICAMERA DA RICHIEDERE ALLA PRENOTAZIONE, EURO 100 A SETTIMANA DA PAGARE IN LOCO;

SUPPLEMENTO MENU' CELIACI: EURO 10 PER PERSONA AL GIORNO DA PAGARE IN LOCO (PASTI SENZA GLUTINE A MENU' FISSO SENZA SCELTA CON CAMBIO GIORNALIERO);

TESSERA CLUB: OBBLIGATORIA DAI 3 ANNI EURO 45 A SETTIMANA A PERSONA DA REGOLARE IN LOCO;

TASSA DI SOGGIORNO: SE PREVISTA DA REGOLARE ALL'ARRIVO IN LOCO.

L'età dei bambini si intende sempre non compiuta.





SERENÈ VILLAGE****

Un'atmosfera incantevole, calorosa e accogliente, arredi dal design moderno ed essenziale, materiali dai colori rubati ai litorali dorati della Calabria. È questo il nuovo stile del Serenè Resort, rinnovato nel 2023 per regalare ai propri ospiti soggiorni esclusivi, ricchi di fascino e comfort: la hall, i bar e il ristorante centrale dal design moderno, arricchito da elementi che evocano la natura della regione e il fascino di culture lontane; le camere accoglienti e rilassanti, con zona notte rinnovata nel 2023 e bagni rinnovati nel 2024.

Il resort sorge in località Marinella di Cutro, a 18 km dall'aeroporto di Crotone e a 80 km da quello di Lamezia Terme, è circondato da un delizioso giardino abbracciato da un grande bosco di eucalipti che conduce a una bellissima spiaggia della costa ionica calabrese, lambita da un mare cristallino. Dispone di 484 camere poste in edifici di due piani, dotate di tutti i comfort, vicinissime al mare (300 m). La spiaggia, privata e sabbiosa, dispone di ombrelloni più grandi dotati cassaforte e due lettini nelle prime tre file (ombrelloni standard con due lettini nelle altre file), bar. A disposizione degli ospiti barche a vela e windsurf (salvo negli orari dei corsi), canoe, pedalò, paddle surf, campo da beach tennis e beach volley, oltre ai servizi del Bluserena SeaSport (alcuni a pagamento). **SPIAGGIA** : L'ampia spiaggia sabbiosa e privata del Serenè Resort (profonda 40 e larga 400 m) è dotata di ogni comfort, con attrezzature completamente rinnovate nel 2023: ombrelloni riservati - più grandi e dotati di cassaforte nelle prime tre file, ombrelloni standard nelle altre file - tutti con due lettini, bar. Abbracciata da un bosco di eucalipti, dista 300 m circa dalle camere. A disposizione degli ospiti barche a vela e windsurf (salvo negli orari dei corsi), canoe, pedalò, campo da beach tennis, campo da beach volley e servizi del Bluserena SeaSport (alcuni a pagamento). La balneazione sicura (in acqua bassa) è possibile in una fascia di 5 metri dalla battigia: a 2 m il fondale marino è di 120 cm, a 5 m il fondale marino è di 160 cm circa. Le caratteristiche del fondale possono variare nel tempo. Il resort è privo di barriere architettoniche. In spiaggia è a disposizione una sedia JOB, specifica per il bagno in mare e, a richiesta, è possibile noleggiare sedie a rotelle. Non sono previsti servizi di accompagnamento individuale. Assistenza bagnanti garantita dalla presenza dei bagnini negli orari esposti. L'animazione, sempre presente e mai invadente, quotidianamente proporrà: Tai chi Stretch (novità 2024), corsi di vela e windsurf (collettivi), acquagym, tornei sportivi, balli di gruppo. **CAMERE**: Un design moderno e fresco e colori tenui in sintonia con la natura caratterizza le 484 camere del Serenè Resort, rinnovate nel 2023, i bagni di tutte le camere rinnovati nel 2024. Le camere sono poste in edifici di due piani, vicinissime al mare (300 m), suddivise in camere Classic, Superior, Family e Premium, tutte dotate di Wi-Fi. Le camere al piano terra dispongono di giardino, quelle al primo piano di balconcino. Su richiesta, possibilità di camere comunicanti e per diversamente abili. Nelle camere vige il divieto di fumo; è consentito fumare nei giardini e sui balconi delle camere. **RISTORAZIONE** : Al Serenè Resort vi attende il ristorante centrale completamente rinnovato nel 2023, elegante, moderno e accogliente, e due Food Point, Il Gusto e Le Onde, con proposte



culinarie ricche, varie e di qualità, per una vacanza all'insegna del gusto e del comfort. I nostri chef vi condurranno alla scoperta del territorio regionale, delle tradizioni italiane e di quelle internazionali e con lo Show cooking vi delizieranno ogni giorno con piatti cucinati a vista. Vino alla spina e acqua microfiltrata compresi durante i pasti. Una selezione di vini locali in bottiglia e altre bibite sono disponibili a pagamento con Smart card. Al Serenè Resort è presente un ristorante centrale con due sale climatizzate. Inoltre, offre un'area ombreggiata esterna, Il Patio, gratuita e prenotabile alla conferma. In caso di maltempo i clienti del Patio e dei Food Point si sposteranno al ristorante centrale a partire dalle 13.45 a pranzo e dalle 20.45 a cena. A disposizione, e su richiesta, cestini da viaggio in sostituzione dei pasti. Il personale di sala, numeroso, selezionato e attento, garantirà un continuo riassortimento dei buffet: sarete accolti con cortesia, sorriso e gentilezza. **ANIMAZIONE** : Un'animazione straordinaria, con una grande équipe di animatori. Non solo divertimento, ma servizi puntuali e affidabili per i nostri ospiti d'ogni età: i Club dei bambini e dei ragazzi, fitness, corsi sportivi e tornei, feste, giochi, balli ed escursioni. Ogni sera, nel grande anfiteatro, musical, cabaret, commedie e varietà, spettacoli curati in ogni dettaglio. **SPORT** : il villaggio offre tante opportunità per una vacanza all'insegna dello sport, del fitness e del wellness. Per chi ama il fitness, oltre alla moderna area fitness con assistenza di istruttori qualificati in orari prestabiliti, attrezzata con macchine isotoniche, manubri, tappeto walking, bici da spinning, balance board, corda sviluppo forza e ginnastiche di gruppo, tante altre attività: Yoga, Zumba, Tai chi Stretch (novità 2024), Acquagym, Nordic Walking, Latin fitness (novità 2024), danza e ginnastica aerobica si fondono in un'esperienza intensa a ritmo di hip-hop, samba e salsa; jump fitness, il tappeto elastico che aiuta a bruciare calorie a ritmo di musica. In spiaggia sono disponibili barche a vela e windsurf (salvo negli orari dei corsi), canoe, pedalò, paddle surf, campo da beach tennis, campo da beach volley e servizi del Bluserena SeaSport (alcuni a pagamento).



Direttamente
sul mare



Bambini
gratis



Animali
ammessi

*“Quotazioni su richiesta”
Trattamento di pensione completa “più”*

Inizio/Fine soggiorno: domenica/domenica. Consegna camere alle ore 16.00, rilascio entro le ore 10.00.





HOTEL CLUB GUARDACOSTA****

Posizione: Nel cuore di Cirella, piccolo e incantevole paesino dell'alto Tirreno cosentino, a soli 4 km da Diamante (città di murali e del Peperoncino). Immerso in un parco di ulivi e pini, si affaccia sulle acque cristalline della Riviera dei Cedri, caratterizzata da ampie spiagge, scogliere mozzafiato. Si compone di un corpo centrale dove sono inserite parte delle camere, il ristorante e la hall, e da 20 graziosi chalet che ospitano altrettante camere.

Distanza dal mare: direttamente sul mare. Percorrendo un grazioso sentiero gradonato lievemente in discesa che attraversa la pineta si raggiunge la bellissima spiaggia privata di sabbia e ghiaia, dotata di stabilimento balneare con bar convenzionato. A disposizione degli ospiti un ombrellone e un lettino ed una sdraio a camera. **Servizi ed attrezzature:** wi-fi free point nella hall ed in piscina, reception, ascensore, terrazza, ristorante (prima colazione a buffet tipica della tradizione italiana con base dolce, con distributori automatici di bevande calde e fredde, pranzo e cena con servizio al tavolo o a buffet assistiti dal personale di sala per la composizione dei piatti delle portate principali, acqua e vino da distributori automatici ai pasti senza limitazione), bar, snack bar in spiaggia, sala tv, terrazzo solarium attrezzato (fino ad esaurimento), parco giochi attrezzato per bambini, piscina con zona riservata ai bambini, serate musicali con karaoke e balli, miniclub, junior club, campo tennis/calcetto, parcheggio interno incustodito. A meno di 100 metri il centro di Cirella offre servizi e negozi di ogni genere. Il paesaggio circostante sia marino che collinare è ricco di storia, cultura e archeologia. Con una breve passeggiata, si possono raggiungere i Ruder di Cirella antica e l'Anfiteatro che durante la stagione estiva ospita spettacoli teatrali e musicali.

Tessera Club: obbligatoria da pagare in loco (dai 3 anni in poi), include: servizio spiaggia (1 ombrellone, un lettino ed una sdraio ad unità abitativa, senza assegnazione), uso diurno del campo calcetto/tennis, uso della piscina, baby club 4/7 anni e junior club 7/14 anni ad orari prestabiliti, serate musicali e karaoke. Camere: doppie, triple e quaduple (con letto a castello) tutte dotate di aria condizionata, servizi privati con doccia, asciugacapelli, telefono, minifrigo, tv



 *Direttamente sul mare*

 *Bambini gratis*

 *Piano famiglia 4=3*

QUOTE SETTIMANALI A PERSONA IN PENSIONE COMPLETA BEVANDE INCLUSE

PERIODI	NOTTI	PRENOTA PRIMA ENTRO 30/03	LISTINO	RIDUZIONI LETTI AGGIUNTI		
				3° LETTO 3/14 ANNI	4° LETTO 3/14 ANNI	3°/4° LETTO DAI 14 ANNI
08/06 - 15/06	7	300	350	GRATIS	50%	50%
15/06 - 22/06	7	300	350	GRATIS	50%	50%
22/06 - 29/06	7	340	380	GRATIS	50%	50%
29/06 - 06/07	7	415	460	GRATIS	50%	50%
06/07 - 13/07	7	450	500	GRATIS	50%	50%
13/07 - 20/07	7	540	570	GRATIS	50%	50%
20/07 - 27/07	7	540	600	GRATIS	50%	50%
27/07 - 03/08	7	570	670	GRATIS	50%	50%
03/08 - 10/08	7	650	720	GRATIS	50%	50%
10/08 - 17/08	7	890	995	GRATIS	50%	50%
17/08 - 24/08	7	850	950	GRATIS	50%	50%
24/08 - 31/08	7	650	700	GRATIS	50%	50%
31/08 - 07/09	7	380	420	GRATIS	50%	50%
07/09 - 14/09	7	340	380	GRATIS	50%	50%

PRENOTA PRIMA: TARIFFE VALIDE PER PRENOTAZIONI CONFERMATE ENTRO IL 30/03/2025 (SOGGIORNO MIN. 7 NOTTI, SOGGETTE A DISPONIBILITA' LIMITATA)

INFANT 0/3 ANNI: GRATUITI IN CULLA PROPRIA, PASTI DA MENU' INCLUSI, DA SEGNALARE ALLA PRENOTAZIONE;

CULLA: NON DISPONIBILE;

SUPPLEMENTO DOPPIA USO SINGOLA: 20% DAL 13/07 AL 24/08, SENZA SUPPLEMENTO NEI RESTANTI PERIODI;

SUPPLEMENTO MENU' CELIACI: EURO 10 PER PERSONA AL GIORNO DA PAGARE IN LOCO (PASTI SENZA GLUTINE A MENU' FISSO SENZA SCELTA CON CAMBIO GIORNALIERO);

ANIMALI: NON AMMESSI

TESSERA CLUB: OBBLIGATORIA DAI 3 ANNI EURO 45 A SETTIMANA A PERSONA DA REGOLARE IN LOCO;

TASSA DI SOGGIORNO: SE PREVISTA DA REGOLARE ALL'ARRIVO IN LOCO.

L'età dei bambini si intende sempre non compiuta.



Direttamente
sul mareBambini
gratisAnimali
ammessi

OLIMPIA CILENTO RESORT****

Situato a pochi metri dalla zona archeologica di Velia, nel Parco Nazionale del Cilento, direttamente sul mare, il complesso sorge su un'area di 75.000 mq, immerso nel verde della vegetazione tipicamente mediterranea. Si compone di un corpo centrale con i servizi principali, mentre le camere sono distribuite in una serie di villette bungalow in muratura e in un corpo a due piani. Le grandi piscine attrezzate e la comoda spiaggia privata lo rendono ideale per famiglie con bambini che possono godere di ampi spazi sicuri in cui muoversi

Spiaggia: Con accesso diretto, ampia, di sabbia, privata e attrezzata, con bar, scivoli regolamentari e beach volley. Servizio spiaggia incluso nella Tessera Club a partire dalla 3° fila (1 ombrellone + 2 lettini a camera).

Sistemazione: Camere con ingresso indipendente, dotate di telefono, tv, aria condizionata autonoma, frigobar, cassaforte, servizi con asciugacapelli, la maggior parte con patio privato. Camere Superior 24/28 mq ca, per 2/4 persone, elegantemente arredate, al piano terra se ubicate in villette bungalow o al 1° e al 2° piano se ubicate in palazzina; alcune mansardate (22 mq ca.). Disponibili, su richiesta, camere Superior Vista Mare 20 mq ca, per 3 persone, composte da letto matrimoniale al piano terra e letto aggiunto in soppalco e Bicamere Family 34 mq ca, per 3/4 persone (possibilità di 5° letto su richiesta), al piano terra, completamente ristrutturate e rinnovate negli arredi, composte da camera matrimoniale e camera a due letti.

Ristorazione: Pasti a buffet con piatti tipici della tradizione; vino della casa ed acqua minerale inclusi ai pasti. Cena tipica settimanale e serate a tema dopo lo spettacolo serale (anguriate, spaghettonate e dolce d'arrivederci). Possibilità di cucina per celiaci (forniti alimenti base: pane, pasta, biscotti), possibilità inoltre di preparazioni con prodotti forniti dal cliente (non garantita assenza di contaminazione).

Speciale Baby: Per i piccoli ospiti cucina-mamme/biberoneria h24 con assistenza, cucina attrezzata, induzione, frigoriferi, scaldabiberon, microonde, frullatore, pentole, stoviglie e seggioloni. Dal 26/5 al 28/9 ad orari stabiliti e con assistenza di personale qualificato, saranno a disposizione e da consumarsi presso la biberoneria: omogeneizzati, latte fresco, yogurt, succhi di frutta, prosciutto cotto, formaggini, ricotta, brodi vegetali e di carne, passati di verdura, sugo, pastine, olio d'oliva, tè, camomilla, biscotti e frutta fresca (con supplemento).

Attività e Servizi Ricevimento h24, ristorante, 2 bar di cui 1 in spiaggia, anfiteatro, boutique, 2 campi polivalenti (di cui 1 in erba sintetica) calcetto/tennis/pallavolo/basket, campo da padel, campo da bocce, calcio balilla, Beach Activities Area (volley/tennis), ping pong, area fitness con palestra Technogym (apertura a orari stabiliti), canoe, area Miniclub con Ludoland, un'area pensata per far divertire i più piccoli con giochi, playground e 1 piscina interamente dedicata a loro, wi-fi free, parcheggi interni gratuiti custoditi h24, studio medico ad orari stabiliti con visite gratuite. Transfer da/per la stazione FS di Ascea gratuito (da segnalare alla prenotazione).

A pagamento: Uso individuale dei campi sportivi illuminati, escursioni, assistenza medica fuori dagli orari stabiliti. Accesso al Centro Benessere.

Centro Benessere Hylee Open Air Spa, una superficie di 400 mq ca. dotata di sauna e bagno turco con vista mare panoramica, doccia emozionale Water Paradise, due piscine riscaldate con chaise longue e sedute relax.

Tessera Club: Include servizio spiaggia, uso delle 4 piscine (1 semi-olimpionica con idromassaggio, 1 ovale con fondale digradante a ridosso della spiaggia, 1 per bambini in zona miniclub e 1 in biodesign riscaldata con idromassaggio in terrazza panoramica) circondate da solarium attrezzati, animazione diurna con giochi, tornei, corsi collettivi di tennis, acquagym, aerobica e fitness, intrattenimento serale con piano bar, spettacoli e serate a tema. Animazione per bambini con personale qualificato suddivisa per fasce d'età: Miniclub 3/8 anni e Junior Club 8/12 anni e Teen Club 12/18 anni con tornei, corsi collettivi, giochi e spettacoli.



*“Quote dinamiche – Quotazioni da richiedere in agenzia”
Trattamento di pensione completa con bevande ai pasti*

Inizio/Fine soggiorno: domenica/domenica. Ingresso al Villaggio consentito dalle ore 15.00. Consegna camere dalle ore 17.00, rilascio entro le ore 10.00.
I soggiorni iniziano obbligatoriamente con la cena del giorno di arrivo e terminano con il pranzo del giorno di partenza





TERME DI AUGUSTO GRAND HOTEL *****

POSIZIONE: Il Grand Hotel delle Terme di Augusto, hotel 5 stelle, si trova in posizione strategica nel comune di Lacco Ameno. Dista solo 150 metri dal porto turistico di Lacco Ameno, 100 metri dalla prima spiaggia di sabbia, 100 metri dall'esclusiva passeggiata di Corso Angelo Rizzoli, vivacemente animato da ristoranti, bar, negozi e boutique. Inoltre, il famoso e rinomato parco idro-termale del Negombo, uno dei più grandi d'Europa con i suoi 9 ettari di estensione e con ben 20 piscine e spiaggia dista solo 1.500 metri raggiungibile anche a piedi. Il Grand Hotel delle Terme di Augusto è il punto di riferimento per un soggiorno remise en Forme a Lacco Ameno. Qui, nella quiete di un rigoglioso giardino mediterraneo ricco di piante tropicali, sarai allietato dall'ampia gamma di servizi che offre la struttura: il rinomato centro salute e benessere di 2000 metri quadri, due ristoranti, l'american bar, 3 piscine termali (di cui una intera) attrezzate con lettini e ombrelloni e l'intrattenimento tutte le sere. Appena fuori dal Grand Hotel, posteggio taxi ed autolinee pubbliche garantiscono estrema facilità nei collegamenti con le principali località e attrazioni dell'intera isola. Come arrivare: In aereo aeroporto Napoli Capodichino, proseguimento in nave; In nave traghetti da Napoli e Pozzuoli. **DESCRIZIONE E SERVIZI:** l'hotel si compone di un solo corpo di fabbrica su 4 livelli, arredato con mobili d'antiquariato, quadri antichi ed oggetti preziosi. Le 123 camere, arredate in stile classico, sobrie e confortevoli, di diversa tipologia: Comfort con balcone; Superior con balcone Vista Mare; Junior Suite con zona soggiorno, lato Parco Vista Mare. Dotate di Servizi con Doccia o Vasca, Phon, Telefono Wi Fi, TV, Frigo Bar, Cassaforte. Climatizzate. Sono disponibili camere attrezzate per diversamente abili. **RISTORAZIONE:** Due Ristoranti "Scilla & Cinzia": Il Ristorante "Scilla" (richiesto dress code), con vista piscina, offre le petit déjeuner e il pranzo. Il Ristorante "Cinzia" (richiesto dress code), aperto per cena per gli ospiti che usufruiscono della mezza pensione con un menù diverso ogni giorno, ricco di pietanze della tradizione regionale e mediterranea, magistralmente interpretati dallo Chef, bevande escluse. I due Ristoranti sono a disposizione degli ospiti che preferiscono un menù à la carte **SERVIZI & ATTIVITÀ:** In alternativa alla spiaggia, c'è l'imbarazzo della scelta tra le tre piscine termali, di cui una interna, tutte attrezzate con lettini prendisole, zona ombra e teli mare. Sauna, Bagno Turco, Palestra Tecnogym, Percorso Vascolare Kneipp, Beauty Farm, Reparto Termale Convenzionato, Campo da Bocce e da Tennis (mt 10), Bar in Piscina, Bar Hall e il Bar Veranda "la Colombaia" con musica tutte le sere, ed eventi speciali completano l'offerta. Si accettano tutte le carte di Credito. **A PAGAMENTO:** consumazioni extra.

CENTRO BENESSERE: Tra un bagno di sole e un po' di shopping, per una vacanza perfetta non può mancare un po' di tempo per coccolare i vostri sensi con uno dei numerosi massaggi proposti dal centro benessere ed eseguiti dalle mani esperte e sicure di professionisti qualificati. **TERME:** Gli ambienti sono improntati in elegante stile impero, con busti e statue, capitelli e fontane di marmo. Ma quello che rende le nostre terme uniche è la purezza e qualità delle acque sorgive continuamente sottoposte a controlli e classificate come: ipertermali-salzo-solfato alcaline e rappresentano una vera panacea per le cure ortopediche, ginecologiche, otorinolaringoiatriche, dermatologiche. Le nostre terme sono accreditate: Servizio Sanitario Nazionale - Categoria Super. **ANIMALI:** ammessi di piccola taglia (max 10 kg) su richiesta e con supplemento obbligatorio da pagare in loco. **SOGGIORNI:** da Domenica ore 17,00 a Domenica ore 10,00.



QUOTE SETTIMANALI A PERSONA IN PENSIONE COMPLETA (BEVANDE ESCLUSE)

PERIODI	NOTTI	CAMERA COMFORT CON BALCONE	RIDUZIONI LETTO AGGIUNTO		
			3° LETTO 3/12 ANNI	4° LETTO 3/12 ANNI	3°/4° LETTO DAI 12 ANNI
FINO AL 25/05	1 MIN 7	120	20%	20%	10%
25/05 - 01/06	7	840	20%	20%	10%
01/06 - 08/06	7	840	20%	20%	10%
08/06 - 15/06	7	840	20%	20%	10%
15/06 - 22/06	7	840	20%	20%	10%
22/06 - 29/06	7	840	20%	20%	10%
29/06 - 06/07	7	840	20%	20%	10%
06/07 - 13/07	7	840	20%	20%	10%
13/07 - 20/07	7	840	20%	20%	10%
20/07 - 27/07	7	840	20%	20%	10%
27/07 - 03/08	7	840	20%	20%	10%
03/08 - 10/08	7	1.050	20%	20%	10%
10/08 - 17/08	7	1.330	20%	20%	10%
17/08 - 24/08	7	1.050	20%	20%	10%
24/08 - 31/08	7	980	20%	20%	10%
31/08 - 07/09	7	980	20%	20%	10%
07/09 - 14/09	7	980	20%	20%	10%
14/09 - 21/09	7	980	20%	20%	10%
21/09 - 02/11	1 MIN 7	140	20%	20%	10%

PRENOTA PRIMA: ULTERIORE SCONTO -10% PER PRENOTAZIONI CONFERMATE ENTRO 30 GIORNI DALLA DATA DI ARRIVO

INFANT 0/3 ANNI: gratis se dorme nel letto con i genitori, paga solo eventuali pasti al consumo;

CULLA: se richiesta euro 20 al giorno pasti inclusi da pagare in loco;

SUPPLEMENTO CAMERA SINGOLA (SU RICHIESTA): euro 40 al giorno in tutti i periodi;

SUPPLEMENTO CAMERA SUPERIOR CON BALCONE VISTA MARE: euro 20 al giorno a persona per un massimo di 2 quote per camera;

SUPPLEMENTO ANIMALI DI PICCOLA TAGLIA: euro 10 al giorno da pagare in loco.

SERVIZIO SPIAGGIA: da prenotare e pagare in loco, secondo listino in vigore fino ad esaurimento disponibilità).

TASSA DI SOGGIORNO: i comuni italiani hanno la facoltà di applicare la tassa di soggiorno. Detta tassa non è prevista nelle quote riportate in tabella. Se applicata, dovrà eventualmente essere pagata dal cliente direttamente in hotel.

L'età dei bambini si intende sempre non compiuta.



Direttamente
sul mare



Al centro
del paese



SERENA MAJESTIC*****

Lo sciabordio delle onde e il profumo di salsedine sembrano accompagnare gli ospiti tra gli ambienti del Serena Majestic Hotel Residence, dove il mare è elemento ispiratore. Luminoso e fresco, con la prevalenza del blu, del bianco e del beige ed elementi che richiamano il mare, l'hotel, rinnovato nel 2024, rivela anche un'anima glamour, grazie all'inserimento di toni caldi e vivaci. Il risultato sono ambienti dal design moderno, confortevoli e accoglienti. Al Serena Majestic Hotel Residence, in Abruzzo, in una regione ricca di borghi storici, parchi nazionali e moltissime aree protette, a soli 7 km da Pescara, direttamente sul mare, potrai vivere tutto il comfort che puoi desiderare, grazie alle confortevoli camere hotel e ai residence rinnovati. L'offerta del Serena Majestic Hotel Residence è pensata per soddisfare le esigenze, i desideri e il bisogno di divertimento e relax di adulti e bambini. La spiaggia sabbiosa e privata è attrezzata con ombrelloni riservati, lettini e sdraio, spogliatoi e docce, bar, desk informazioni. A disposizione degli ospiti barche a vela (salvo negli orari dei corsi), windsurf e canoe, paddle surf, pedalò, campo da beach tennis e campo da beach volley, oltre ai servizi del Bluserena SeaSport (alcuni a pagamento). Un originale gioco di colori e forme a contrasto ispirato alla vivacità del mare domina nei nuovi ambienti dello storico Serena Majestic Hotel Residence, il primo hotel Bluserena, che per l'estate 2024 vi attende con ambienti completamente rinnovati. Un nuovo look all'insegna della modernità ti accoglierà nella hall, nel ristorante, nel bar, nelle camere e residence, tutti con zona notte rinnovata, e alcune camere completamente ristrutturare anche nei bagni, per offrire maggior comfort ai nostri ospiti. **SPIAGGIA:** L'ampia spiaggia sabbiosa e privata del Serena Majestic Hotel Residence (larga 140 m) è attrezzata con ombrelloni riservati, lettini e sdraio, spogliatoi e docce, bar, desk informazioni. A disposizione degli ospiti, barche a vela (salvo negli orari dei corsi), windsurf e canoe, paddle surf, pedalò, campo da beach tennis e campo da beach volley. Per i più piccoli la balneazione sicura (in acqua bassa) è possibile in una fascia di 20 m dalla battigia: a 5 m il fondale marino è a 20 cm circa. Le caratteristiche del fondale possono variare nel tempo. A circa 30 metri dalla riva ci sono gli scogli. L'hotel è privo di barriere architettoniche. In spiaggia è a disposizione una sedia JOB, specifica per il bagno in mare e, a richiesta, è possibile noleggiare sedie a rotelle. Non sono previsti servizi di accompagnamento individuale. Assistenza bagnanti garantita dalla presenza dei bagnini negli orari esposti. L'animazione, sempre presente e mai invadente, quotidianamente proporrà: Tai chi Stretch (novità 2024), corsi di vela e windsurf (collettivi), acquagym, tornei sportivi, balli di gruppo. **CAMERE:** Il Serena Majestic Hotel Residence offre 271 camere hotel e 168 residence rinnovati nel 2024, tutti direttamente sul mare. Le camere hotel si suddividono in camere Classic, Superior, Premium, Junior Suite e Suite. Su richiesta possibilità di camere comunicanti e per diversamente abili. Nelle camere vige il divieto di fumo; è consentito fumare sui balconi. Su richiesta possibilità di camere comunicanti e per diversamente abili. **RISTORAZIONE:** Al Serena Majestic Hotel Residence vi attende un elegante ristorante, moderno e accogliente, rinnovato nel 2024, con proposte culinarie ricche, varie e di qualità, per una vacanza all'insegna del gusto e del comfort. I nostri chef vi condurranno alla scoperta del territorio regionale, delle tradizioni italiane e di quelle internazionali e con lo Show cooking vi delizieranno ogni giorno con piatti cucinati a vista. Vino alla spina e acqua microfiltrata compresi durante i pasti. Una selezione di vini locali in bottiglia e altre bibite sono disponibili a pagamento con Smart card. Al Serena Majestic è presente un ristorante centrale con sale climatizzate e un'area esterna ombreggiata, in terrazza, il Patio, gratuita e prenotabile alla conferma. In caso di maltempo i clienti del Patio

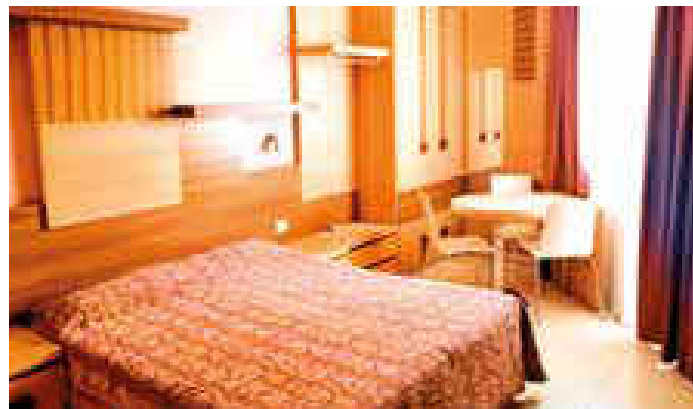

si sposteranno nelle sale interne a partire dalle 13.45 a pranzo e dalle 20.45 a cena. Per i clienti che scelgono il Residence del Serena Majestic è disponibile, a pagamento, la Pizzeria Gulliver, aperta a pranzo e cena, con possibilità anche di servizio d'asporto. **L'ANIMAZIONE:** Un'animazione straordinaria, con una grande équipe di animatori. Non solo divertimento, ma servizi puntuali e affidabili per i nostri ospiti d'ogni età: i Club dei bambini e dei ragazzi, fitness, corsi sportivi e tornei, feste, giochi, balli ed escursioni. Ogni sera, nel grande anfiteatro, musical, cabaret, commedie e varietà, spettacoli curati in ogni dettaglio. **SPORT:** la struttura offre tante opportunità per una vacanza all'insegna dello sport, del fitness e del wellness. Per chi ama il fitness, oltre l'area fitness con macchine isotoniche, ginnastiche di gruppo, tante altre attività: Yoga, Zumba, Tai chi Stretch (novità 2024), Acquagym, Nordic Walking, Latin fitness (novità 2024), danza e ginnastica aerobica si fondono in un'esperienza intensa a ritmo di hip-hop, samba e salsa; jump fitness, il tappeto elastico che aiuta a bruciare calorie a ritmo di musica. In spiaggia sono disponibili barche a vela (salvo negli orari dei corsi), windsurf e canoe, pedalò, paddle surf, campo da beach tennis e campo da beach volley.



Direttamente
sul mare



Bambini
gratis

*“Quotazioni su richiesta”
Trattamento di pensione completa “più”*

Inizio/Fine Soggiorno: domenica/domenica; consegna camere alle ore 16.00, rilascio entro le ore 10.00.





LAGO DI BRAIES ●

SELVA DI VAL GARDENA ●

CANAZEI ●

● DIMARO FOLGARIDA

● ARCO



MONTAGNA

VAL DI FASSA
& CANAZEI

LE VALLE DELLE DOLOMITI
VAL DI Fiemme

TOUR TRENTO VAL DI SOLE
FOLGARIDA

VALLE D'aurina
& LAGO DI BRAIES

ALTO GARDA
ARCO

TRENTINO
VAL DI SOLE / DIMARO

NOVITÀ

SETTIMANA VERDE VAL DI FASSA

Montagna

CANAZEI - FEDAIA - POZZA DI FASSA - CAREZZA - PORDOI - SELLA - CITTÀ DEI SASSI

1 GIORNO

ROMA - CANAZEI

Ritrovo dei Signori partecipanti in ora e luogo da definire. Partenza in pullman G.T. per Canazei. **Pranzo libero** durante il percorso, arrivo nel pomeriggio, sistemazione nelle camere riservate, cena e pernottamento in hotel.

2 GIORNO

ESCURSIONE AL LAGO FEDAIA

Prima colazione in hotel. Partenza in pullman per il lago Fedaia Sulla sommità del famoso Passo Fedaia si trova l'omonimo lago, originato dallo scioglimento delle nevi e dei ghiacci perenni della Marmolada. Un lago dalle acque pure e cristalline in cui si specchiano grandi cime dolomitiche come la Marmolada ed il Monte Civetta. Una semplice passeggiata a 2000 metri di quota lungo il lago permette di godere appieno di questo meraviglioso panorama. Un percorso molto semplice, adatto a tutti. **Pranzo libero.** Nel pomeriggio rientro in hotel **Cena e pernottamento.**

3 GIORNO

ESCURSIONE A POZZA DI FASSA (BUFFAURE)

Prima colazione in hotel. Partenza per Pozza di Fassa con cabinovia si raggiunge la località Buffaure 2035 mt, e da lì con il facile percorso del "Sentiero Incantato" ad anello si effettua passeggiata al giardino alpino con punto panoramico sulle vette più belle delle Dolomiti a 360° dal gruppo della Vallaccia al Latemar e Catinaccio. **Pranzo libero.** Nel primo pomeriggio rientro in hotel. Tempo a disposizione.. **Cena e pernottamento.**

4 GIORNO

ESCURSIONE A LAGO DI CAREZZA - BOLZANO

Prima colazione in hotel. In mattinata partenza in pullman per passeggiata al "lago di Carezza". un piccolo lago alpino situato a 1534 mslm nell'alta Val d'Ega incastonato tra fitti boschi di abeti, sotto le pendici del massiccio del Latemar, che si specchia nella sua acqua limpida. **Pranzo Libero.** Al



termine proseguimento per una passeggiata nella caratteristica Bolzano. Rientro in hotel. **Cena e pernottamento.**

5 GIORNO

ESCURSIONE A PASSO PORDOI

Prima colazione in hotel. Partenza per il Passo Pordoi e possibilità di facile escursione a piedi al "sacrario militare germanico", oppure per chi vuole possibilità di raggiungere con funivia la "terrazza delle Dolomiti" a quota 2950 mt. Dove è possibile ammirare le montagne più belle del mondo; Sassolungo, Sassopiatto e la Marmolada. **Pranzo libero.** Nel primo pomeriggio rientro in hotel. Tempo a disposizione. **Cena e pernottamento.**

6 GIORNO

ESCURSIONE A PASSO SELLA/VAL GARDENA CITTA DEI SASSI

Prima colazione in hotel. In mattinata partenza in pullman per il "Passo Sella" arrivo e proseguimento a piedi in percorso agevole alla "città dei Sassi". Quando si arriva alla Città dei Sassi al Sassolungo, si resta davvero colpiti dalla particolarità delle formazioni rocciose. La gita non è per nulla faticosa, in quanto il sentiero è abbastanza pianeggiante. e il panorama lungo tutto il percorso è magnifico e dei pannelli illustrativi, lungo il percorso, illustreranno il mondo vegetale e animale con informazioni interessanti su aspetto, alimentazione e biotopo degli animali (volpi, lepri e marmotte) **Pranzo libero.** Nel pomeriggio rientro in hotel **Cena e pernottamento.**

7 GIORNO

CANAZEI

Pensione completa in Hotel. Intera giornata dedicata ad attività individuali o di relax.

8 GIORNO

CANAZEI - ROMA

Prima colazione in hotel. Partenza in pullman GT per Roma. **Pranzo libero** durante il percorso. Rientro nel tardo pomeriggio.



LA QUOTA COMPRENDE:

- VIAGGIO IN PULLMAN G.T. COME DA PROGRAMMA
- SISTEMAZIONE HOTEL DOLOMITI 4* CANAZEI o Similare
- MEZZA PENSIONE CON AMPIA SCELTA DI MENU'
- 1 CENA DI GALA E 1 CENA TRENTINA
- ACQUA AI PASTI
- FASSA CARD con riduzioni negli esercizi convenzionati
- PROGRAMMA D'INTRATTENIMENTO NEGLI UHC HOTELS
- VISITE ED ESCURSIONI COME DA PROGRAMMA
- ACCOMPAGNATORE PER TUTTA LA DURATA DEL VIAGGIO

QUOTA DI PARTECIPAZIONE

€ 690 DAL 15/6
AL 22/6

QUOTA DI PARTECIPAZIONE

€ 710 DAL 29/6
AL 6/7

QUOTA DI PARTECIPAZIONE

€ 920 DAL 3/8
AL 10/8

LA QUOTA NON COMPRENDE:

- QUOTA D'ISCRIZIONE, ASSICURAZIONE MEDICO BAGAGLIO, QUOTA GESTIONE PRATICA, ASSICURAZIONE CONTRO ANNULLAMENTO VALIDA FINO A 20 GG PRIMA DELLA PARTENZA: € 30,00 A PERSONA
- INGRESSI IN GENERE, A MUSEI E SITI ARCHEOLOGICI, EXTRA E TUTTO QUANTO NON ESPRESSAMENTE INDICATO NELLA "QUOTA COMPRENDE"
- TASSA DI SOGGIORNO.
- VINO AI PASTI
- CENTRO BENESSERE € 8 AD INGRESSO

SUPPLEMENTI & RIDUZIONI

- SUPPLEMENTO SINGOLA: € 25 A NOTTE SU RICHIESTA SE DISPONIBILE

Canazei



Escursioni
incluse



Centro
benessere



Viaggio
in bus
incluso



Hotel
al centro
del paese



SETTIMANA VERDE LE VALLI DELLE DOLOMITI

MOLINA DI FIEMME - SAN MARTINO DI CASTROZZA - SELVA DI VAL GARDENA

LA QUOTA COMPRENDE:

- VIAGGIO IN PULLMAN G.T. COME DA PROGRAMMA
- SISTEMAZIONE HOTEL ITALIA 3* MOLINA DI FIEMME
- PASTI COME DA PROGRAMMA
- PRANZO IN RISTORANTE A PASSO ROLLE
- BEVANDE AI PASTI (ACQUA E VINO)
- 1 CENA A TEMA CON MUSICA DAL VIVO
- PISCINA CON IDROMASSAGGIO
- INGRESSO AREA BENESSERE DALLE 16.00 - 20.00
- VISITE ED ESCURSIONI COME DA PROGRAMMA
- TRENTINO CARD
- FUNIVIA DEL CERMIS
- ACCOMPAGNATORE PER TUTTA LA DURATA DEL VIAGGIO

QUOTA DI PARTECIPAZIONE
€ 700 DAL 21/07
AL 28/07

QUOTA DI PARTECIPAZIONE
€ 740 DAL 28/07
AL 4/08

PROGRAMMA DIVERSO
RICHIEDILO IN AGENZIA

QUOTA DI PARTECIPAZIONE
€ 750 DAL 4/08
AL 11/08

QUOTA DI PARTECIPAZIONE
€ 700 DAL 31/08
AL 7/09

LA QUOTA NON COMPRENDE:

- QUOTA D'ISCRIZIONE, ASSICURAZIONE MEDICO BAGAGLIO, QUOTA GESTIONE PRATICA, ASSICURAZIONE CONTRO ANNULLAMENTO VALIDA FINO A 20 GG PRIMA DELLA PARTENZA: € 30,00 A PERSONA
- INGRESSI IN GENERE, A MUSEI E SITI ARCHEOLOGICI, EXTRA E TUTTO QUANTO NON ESPRESSAMENTE INDICATO NELLA "QUOTA COMPRENDE"
- EVENTUALE TASSA DI SOGGIORNO, DA PAGARE DIRETTAMENTE IN LOCO.
- FUNIVIA VIGO DI FASSA

SUPPLEMENTI & RIDUZIONI

- SUPPLEMENTO SINGOLA: € 25 A NOTTE SU RICHIESTA SE DISPONIBILE

1 GIORNO

ROMA - MOLINA DI FIEMME: Ritrovo dei Signori partecipanti in ora e luogo da definire. Partenza in pullman G.T. per Molina di Fiemme. **Pranzo libero** durante il percorso, arrivo nel pomeriggio, sistemazione nelle camere riservate, **cena e pernottamento in hotel.**

2 GIORNO

MOLINA DI FIEMME - FUNIVIA DEL FONDOVALLE DEL CERMIS - MOLINA DI FIEMME: Prima colazione in hotel. Partenza per la funivia di fondovalle del Cermis (**biglietto compreso**), escursione in quota e relax sulla terrazza panoramica, pranzo libero. Nel primo pomeriggio rientro a Cavalese con la funivia, visita libera del paese. Nel cuore della bellissima Val di Fiemme, Cavalese si sviluppa su una terrazza soleggiata proprio di fronte alla Catena del Lagorai. Pomeriggio rientro in hotel, possibilità di usufruire del centro benessere, **cena e pernottamento.**

3 GIORNO

MOLINA DI FIEMME - PARCO NATURALE DEL PANEVEGGIO - PASSO ROLLE - SAN MARTINO DI CASTROZZA - MOLINA DI FIEMME: Prima colazione in hotel. Partenza per il PARCO NATURALE DEL PANEVEGGIO, lunga passeggiata nella foresta dei violini, e visita al recinto dei cervi. Proseguimento per PASSO ROLLE, **pranzo in ristorante** con panorama mozzafiato sulle pale di SAN MARTINO e sul CIMON. Nel pomeriggio visita libera di San Martino di Castrozza, un centro elegante e pittoresco, ai piedi delle maestose Pale di San Martino. Rientro in hotel, possibilità di usufruire del centro benessere, **cena e pernottamento.**

4 GIORNO

MOLINA DI FIEMME - PASSO SELLA IN VAL GARDENA - SELVA DI VAL GARDENA - MOLINA DI FIEMME: Prima colazione in hotel. partenza per passo Sella in Val Gardena, escursione fino al rifugio EMILIO COMICI, rifugio situato a 2.153 m s.l.m. ai piedi della parete principale del Sassolungo e vicino al Piz Sella (2.284 m), sopra l'abitato di Plan de Gralba, frazione di Selva di Val Gardena. Pranzo libero. Nel pomeriggio proseguimento per la visita libera di SELVA DI VAL GARDENA che si trova al centro di un paesaggio incantevole: Circondata dalle catene montuose delle Dolomiti, patrimonio mondiale dell'UNESCO, Selva di Val Gardena si trova in una valle bellissima. Nel tardo pomeriggio rientro in hotel, possibilità di usufruire del centro benessere, **Cena e pernottamento.**

5 GIORNO

MOLINA DI FIEMME - VIGO DI FASSA - MOENA - MOLINA DI FIEMME: Prima colazione in hotel. partenza per VIGO di FASSA, salita in funivia (**a pagamento**) fino al CIAMPE-DIE. Questa bella e panoramica passeggiata in quota, ideale per tutta la famiglia, una terrazza naturale baciata dal sole che offre una vista eccezionale sulle Dolomiti di Fassa. Pranzo libero, escursione fino al rifugio GARDECCIA (1949 m). Nel pomeriggio visita libera di MOENA paese di circa 2.000 abitanti in provincia di Trento e situato in Val di Fassa, a due passi dalla Val di Fiemme, a poco più di 1.100 metri d'altezza. Nel tardo pomeriggio rientro in hotel, possibilità di usufruire del centro benessere, **Cena e pernottamento.**

6 GIORNO

MOLINA DI FIEMME - LAGO DI CAREZZA - SANTUARIO DI PIETRALBA NOVA PONENTE - MOLINA DI FIEMME: Prima colazione in hotel. Partenza per la val D'EGA, escursione al LAGO di CAREZZA. Il lago è noto per i suoi colori e per questo nella lingua ladina viene chiamato anche "Lec de Ergobando" (o "arcoboàn"), cioè "lago dell'arcobaleno". È privo di immissari visibili ed è alimentato da sorgenti sotterranee. Proseguimento per Nova Ponente, visita del DUOMO delle DOLOMITI: così viene chiamato il santuario di PIETRALBA, il luogo di pellegrinaggio più importante dell'Alto Adige: incorniciato da prati verdi e scuri boschi di abeti, il santuario della Madonna di Pietralba sorge a 1.520 metri di altitudine. **pranzo libero**, possibile escursione all'eremo di LEONARDO fondatore del santuario. Nel pomeriggio rientro in hotel, possibilità di usufruire del centro benessere, **cena e pernottamento.**

7 GIORNO

MOLINA DI FIEMME: Prima colazione in hotel. Mattinata libera per escursioni individuali: possibilità di camminata a piedi tramite pista ciclabile per le cascate di CAVALESE, escursione fino alla sommità della cascata: una delle cose da vedere assolutamente in Val di Fiemme. La cascata regala il meglio di sé dal basso, con un potente salto di 15 metri. In alternativa, possibilità tramite **mezzi pubblici gratuiti** di visitare i paesi della val FIEMME e della VAL di FASSA. Pranzo in hotel, pomeriggio dedicato ad attività individuali di relax e possibilità di usufruire del centro benessere, **cena e pernottamento.**

8 GIORNO

MOLINA DI FIEMME - ROMA: Prima colazione in hotel. Rilascio delle camere, carico bagagli e rientro a Roma nei luoghi di partenza stabiliti. Soste durante il viaggio e **pranzo libero** durante il tragitto. Rientro nel tardo pomeriggio.

 Viaggio in bus incluso

 Centro benessere

 Escursioni incluse

 Funivia del Cermis inclusa



Compresa entrata
al centro benessere

TOUR TRENTINO: VAL DI SOLE/
DIMARO/FOLGARIDA
**HOTEL
SELVA*****

Montagna

DIMARO - CASCADE NARDIS - LAGO DI MOLVENO - LAGO DI TOVEL TONALE - PONTE DI LEGNO - PEIO

L'hotel Selva è immerso nella natura di Folgarida a due passi da Madonna di Campiglio, nel Parco Adamello Brenta con le sue vette dolomitiche. Tipica costruzione in stile alpino, dispone di bar, ristorante, svariate sale e salette, **CENTRO BENESSERE CON INGRESSO LIBERO** con piscina, saune, bagno turco e palestra. Laghetto esterno con acqua di sorgente e ampio giardino con solarium. Potrete godere di fantastiche escursioni, trekking, mountain bike, rafting, sport estremi, o semplicemente di passeggiate nella natura, tutto a due passi dall'hotel. Il nostro hotel si affaccia direttamente sulle piste da sci di Folgarida e dista pochi metri degli impianti di risalita.

1 GIORNO

ROMA - DIMARO/FOLGARIDA:

Ritrovo dei sig.ri partecipanti in luogo e ora da definire. Partenza in pullman G.T. per Dimaro. **Pranzo libero** durante il percorso. Nel pomeriggio arrivo in hotel, consegna delle camere riservate. **Cena** e pernottamento.

2 GIORNO

DIMARO - CASCADE NARDIS - CAMPIGLIO - DIMARO/FOLGARIDA:

Prima colazione in hotel. In mattinata partenza in pullman G.T. per escursione alle cascate del Nardis. Nella suggestiva val di Genova, nel cuore del parco Adamello-Brenta, le acque del Nardis che scorrono nella valle pensile laterale, con un salto di 130 mt. Danno vita alle famose Cascate del Nardis. **Pranzo libero**. Pomeriggio trasferimento a Madonna di Campiglio e visita libera della rinomata località. Tardo pomeriggio rientro in hotel. Possibilità di relax nel centro benessere disponibile con ingresso gratuito in hotel. In serata, **cena** e pernottamento.

3 GIORNO

DIMARO - LAGO DI MOLVENO - DIMARO/FOLGARIDA:

Prima colazione in hotel. In mattinata trasferimento in pullman per Molveno. Intera giornata dedicata ad escursione individuale o relax sulle rive del lago. **Pranzo libero**. Dopo pranzo rientro in hotel, attività individuali o relax al centro benessere. **Cena** e pernottamento.

4 GIORNO

DIMARO - LAGO DI TOVEL - DIMARO/FOLGARIDA:

Prima colazione in hotel. In mattinata trasferimento in pullman per escursione intera giornata al Lago di Tovel, perla incastonata nel cuore del parco Adamello-Brenta, è fra i più suggestivi e spettacolari bacini alpini del Trentino. **Pranzo libero**. Pomeriggio rientro in hotel. Attività individuali o relax al centro benessere. In serata, **cena** e pernottamento.

5 GIORNO

PASSO TONALE - CIMA PARADISO - PONTE DI LEGNO - DIMARO/FOLGARIDA:

Prima colazione in hotel. In mattinata trasferimento in pullman per escursione intera giornata al Passo del Tonale e possibilità di raggiungere Passo Paradiso (2.200 mt) con cabinovia a pagamento. **Pranzo libero**. Trasferimento in pullman a Ponte di Legno e visita libera della rinomata cit-

tadina della Val Camonica. In serata rientro in hotel. Cena e pernottamento

6 GIORNO

PEIO FONTE - PEIO ALTA - FUNEVIA (rifugio scoiattolo) - DIMARO/FOLGARIDA:

Prima colazione in hotel. In mattinata trasferimento in pullman per escursione intera giornata a Peio. In mattinata visita libera di Peio Paese, con visita libera della parrocchiale di S. Giorgio e con piccola escursione in salita si raggiunge il cimitero Austro-Ungarico. A seguire visita del Museo della Grande Guerra di Peio. **Pranzo libero** a Peio Fonti con possibilità di accedere a pagamento alle terme di Peio con assaggio delle acque minerali, oppure con impianto di risalita a pagamento raggiungimento del rifugio Scoiattolo a quota 2.000 Mt. dove sarà possibile effettuare il **pranzo libero** nel cuore del gruppo montuoso dell'Ortles-Cevedale. Tardo pomeriggio, rientro in hotel. Cena e pernottamento.

7 GIORNO

DIMARO/FOLGARIDA:

Prima colazione in hotel. Giornata di relax al centro termale dell'hotel. **Grigliata caratteristica** nel parco antistante l'hotel. Possibilità di escursioni individuali con mezzi di trasporto e impianti di risalita a pagamento nella Val di Sole. Tardo pomeriggio, rientro in hotel. **Cena** e pernottamento.

8 GIORNO

DIMARO - ROMA:

Prima colazione in hotel, rilascio delle camere e partenza per Roma. Arrivo in serata.

LA QUOTA NON COMPRENDE:

- QUOTA D'ISCRIZIONE, ASSICURAZIONE MEDICO BAGAGLIO, QUOTA GESTIONE PRATICA, ASSICURAZIONE CONTRO ANNULLAMENTO VALIDA FINO A 20 GG PRIMA DELLA PARTENZA: € 30,00
- INGRESSI IN GENERE, A MUSEI E SITI ARCHEOLOGICI .
- EXTRA E TUTTO QUANTO NON ESPRESSAMENTE INDICATO NELLA "QUOTA COMPRENDE"
- TASSA DI SOGGIORNO, DA PAGARE DIRETTAMENTE IN LOCO.
- TERME DI PEIO
- IMPIANTI DI RISALITA

SUPPLEMENTI & RIDUZIONI

- SUPPLEMENTO DOPPIA USO SINGOLA: € 210 a settimana SU RICHIESTA SE DISPONIBILE
- 3° letto 2-8 ANNI n.c. : - 40%
- 3° letto ADULTI: Nessuna Riduzione

LA QUOTA COMPRENDE:

- VIAGGIO IN PULLMAN G.T.
- SISTEMAZIONE HTL SELVA 3***S o similare
- PASTI COME DA PROGRAMMA
- BEVANDE AI PASTI (ACQUA - VINO)
- GRIGLIATA CARATTERISTICA
- VISITE ED ESCURSIONI COME DA PROGRAMMA
- ACCOMPAGNATORE PER TUTTA LA DURATA DEL VIAGGIO

QUOTA DI PARTECIPAZIONE

€ 630

DAL 28/6 AL 5/7 2025

QUOTA DI PARTECIPAZIONE

€ 730

DAL 5/7 AL 12/7 2025

QUOTA DI PARTECIPAZIONE

€ 740

DAL 12/7 AL 19/7 2025
DAL 19/7 AL 26/7 2025

QUOTA DI PARTECIPAZIONE

€ 750

DAL 26/7 AL 2/8 2025

QUOTA DI PARTECIPAZIONE

€ 840

DAL 2/8 AL 9/8 2025

QUOTA DI PARTECIPAZIONE

€ 860

DAL 9/8 AL 16/8 2025
DAL 16/8 AL 23/8 2025

QUOTA DI PARTECIPAZIONE

€ 770

DAL 23/8 AL 30/8 2025

QUOTA DI PARTECIPAZIONE

€ 720

DAL 30/8 AL 6/9 2025

Dimaro/Folgarida

 Escursioni incluse

 Centro benessere

 Viaggio in bus incluso





VALLE AURINA LAGO DI BRAIES

CORTINA - MISURINA - ANTERSEVA - SAN CANDIDO - BRUNICO

LA QUOTA COMPRENDE:

- VIAGGIO IN PULLMAN G.T. COME DA PROGRAMMA
- SISTEMAZIONE HOTEL 3* MOLINI DI TURES
- PASTI COME DA PROGRAMMA
- BEVANDE AI PASTI (ACQUA - VINO)
- VISITE COME DA PROGRAMMA
- ACCOMPAGNATORE DURANTE TUTTO IL VAGGIO

QUOTA DI PARTECIPAZIONE

€ 620

DAL 13/7 AL 20/7 2025

QUOTA DI PARTECIPAZIONE

€ 650

DAL 20/7 AL 27/7 2025

LA QUOTA NON COMPRENDE:

- QUOTA D'ISCRIZIONE, QUOTA ATTIVAZIONE PRATICA, ASSICURAZIONE MEDICO BAGAGLIO, ASSICURAZIONE CONTRO ANNULLAMENTO FINO A 20GG PRIMA DELLA PARTENZA, ASSISTENZA H24: € 30 A PERSONA
- TASSA DI SOGGIORNO DA PAGARE IN LOCO
- INGRESSI IN GENERE, A MUSEI O SITI ARCHEOLOGICI
- TUTTO QUANTO NON ESPRESSAMENTE INDICATO NELLA "QUOTA COMPRENDE"

SUPPLEMENTI & RIDUZIONI

- SUPPLEMENTO SINGOLA: € 30 A NOTTE SU RICHIESTA SE DISPONIBILE
- SUPPLEMENTO DOPPIA USO SINGOLA: € 40 A NOTTE SU RICHIESTA SE DISPONIBILE
- INFANT 0/2 ANNI N.C.: GRATIS
- 3° LETTO - 10%

1 GIORNO

ROMA - MOLINI DI TURES/:

Ritrovo dei signori partecipanti in luogo e ora da definire. Partenza in pullman GT per Molini di Tures o Cadipietra. **Pranzo libero** durante il tragitto. Arrivo previsto nel tardo pomeriggio, consegna delle camere riservate in hotel. **Cena** e pernottamento.

2 GIORNO

MOLINI DI TURES- LAGO DI MISURINA - CORTINA D'AMPEZZO :

Prima colazione in hotel. In mattinata partenza per una passeggiata sul **Lago di Misurina** che grazie alle sue acque cristalline e alle montagne imponenti che lo circondano è anche soprannominato la "Perla del Cadore". **Pranzo libero**. Nel primo pomeriggio proseguimento per la visita libera nella città di **Cortina D'Ampezzo**, comune italiano della provincia di Belluno in Veneto. Nota località turistica invernale ed estiva, nonché teatro di numerosi eventi sportivi di rilevanza internazionale legati alla montagna e agli sport invernali. Cortina d'Ampezzo è circondata a 360° dalle Dolomiti Ampezzane. La città prenderebbe il nome dalla locuzione ad piceum, ossia "presso l'abete", o dalla parola amplitium cioè "luogo aperto e spazioso". Nel pomeriggio rientro in hotel. **Cena** e pernottamento.

3 GIORNO

MOLINI DI TURES/ CASCATE DI RIVA E CAMPO TURES

Prima colazione in hotel. In mattinata partenza per le **cascate di Riva** che si generano dal torrente Riva che precipita dalle pareti rocciose nei pressi di Campo Tures, e proprio per questo sono anche note come Cascate di Campo Tures. Le tre cascate di Riva si trovano nella località di Winkel, la cascata più impressionante e la più alta è quella più a monte con un salto di 50 metri. La terza cascata, che è la più bassa, ha un salto di 10 metri circa. Le tre cascate sono raggiungibili a piedi, sia a partire da Tobel che da Winkel, lungo un sentiero dedicato a San Francesco d'Assisi. **Pranzo libero**. A seguire trasferimento a **Campo Tures** per una passeggiata in questa caratteristica cittadina medievale incontaminata dal paesaggio naturale. Rientro in hotel **cena** e pernottamento.

4 GIORNO

MOLINI DI TURES - LAGO BRAIES - SAN CANDIDO :

Prima colazione in hotel. In mattinata partenza per escursione al **lago di Braies**, (1469 slm) immerso nel parco naturale Fanes, Sennes, Braies, per il colore blu intenso, e per la cornice dei monti che lo circondano, è uno dei laghi più belli delle Dolomiti. **Pranzo Libero**. Pomeriggio partenza per visita libera di **San Candido**, dove il suo sviluppo al celebre monastero dei Benedettini (VIII° sec) sul quale è stato costruito nel XI° sec. l'imponente collegiata dei Ss. Candido e Corbiniano. Oggi è il principale monumento romanico della regione. Da vedere la chiesa di S. Francesco e al centro dell'abitato la parrocchiale di S. Michele costruita nel XIII° sec. in stile romanico e ristrutturata nel XVIII° sec. in stile

barocco-tirolese. Tardo pomeriggio rientro in hotel. **Cena** e pernottamento.

5 GIORNO

MOLINA DI TURES - PARCO NATURALE VEDRETTI DI RIES - AURINA

Prima colazione in hotel. Intera giornata dedicata alla visita del parco Vedrette di Ries. Quello di **Vedrette di Ries-Aurina** è il parco naturale altoatesino con il maggior numero di ghiacciai. Il cuore di quest'area protetta è costituito dal Gruppo delle Vedrette di Ries, con cime incredibilmente imponenti, come il Monte Collalto, il Monte Magro e il Monte Nevoso. Ti aspetteranno Malghe incontaminate e pittoresche vallate. **Pranzo libero** durante il percorso. Al termine rientro in hotel. **Cena** e pernottamento.

6 GIORNO

MOLINI DI TURES - LAGO DI ANTERSELVA - BRUNICO:

Prima colazione in hotel. In mattinata partenza per visita libera del **lago di Anterselva** (1.642 slm) che costituisce lo scenario più spettacolare dell'omonima valle nella provincia di Bolzano. Questo lago alpino, incastonato tra le meravigliose vette del Parco Naturale Vedrette di Ries-Aurina e caratterizzato da acque con riflessi verde-turchese, è situato a 1.642 metri di altitudine e rappresenta una delle mete più popolari della Val Pusteria. Le sue dimensioni lo rendono il terzo lago naturale più grande dell'Alto Adige ed un percorso permette di effettuare il giro completo. La durata del percorso è di circa 1,5 - 2 ore ed è adatto ad adulti e bambini. **Pranzo libero**. Pomeriggio visita libera di Brunico, graziosa ed accogliente cittadina sul fiume Rienza. E' il più importante centro della Val Pusteria interessante la via centrale, fiancheggiata da case antiche con merlatura ed insegne caratteristiche. Al termine rientro in hotel **cena** e pernottamento.

7 GIORNO

MOLINI DI TURES:

Prima colazione in hotel. **Pensione completa in hotel**. Possibilità di effettuare escursioni libere con trasporti pubblici

8 GIORNO

MOLINI DI TURES - ROMA:

Prima colazione in hotel. In mattinata rilascio delle camere, carico bagagli e partenza per Roma. **Pranzo libero** durante il tragitto. Arrivo previsto nel tardo pomeriggio.



Settimana Verde

ALTO GARDA PALACE HOTEL CITTÀ****

Montagna

Il Palace Hotel Città, nel centro di Arco, poco distante dall'affascinante castello, dai suggestivi vicoli e da tutti luoghi di interesse della città, è un 4 stelle finemente arredato che coniuga sapientemente eleganza e familiarità, comfort e ricercatezza, per soddisfare tutti gli ospiti e rendere la vostra vacanza sul Lago di Garda indimenticabile. Varcata la soglia del nostro hotel sarete avvolti da un'atmosfera piacevole e accogliente, nella nostra hall potrete rilassarvi, così come nell'ampio giardino circostante con piscina o sulla terrazza con incantevole vista su Arco e sulla natura incontaminata del Lago!

1 GIORNO

ROMA - MANTOVA - ARCO :

Ritrovo dei Signori partecipanti in ora e luogo da definire. Partenza in pullman G.T. per Mantova. **Pranzo libero** durante il tragitto. Visita libera della città. Nel tardo pomeriggio proseguimento per Arco, arrivo in Hotel Sistemazioni nelle camere riservate, **cena e pernottamento**.

2 GIORNO

ARCO - LAGO DI TOVEL :

Prima colazione in hotel. In mattinata partenza in pullman GT per il lago di Tovel, perla incastonata nel cuore del Parco Naturale Adamello Brenta, è uno fra i più suggestivi e spettacolari bacini alpino del Trentino. Fino al 1963, era caratterizzato da un suggestivo arrossamento, fenomeno dovuto all'azione di un particolare microorganismo. **Pranzo libero**. Nel tardo pomeriggio rientro in hotel, **cena e pernottamento**.

3 GIORNO

ARCO - LAGO DI MOLVENO :

Prima colazione in hotel. Intera giornata al lago di Molveno. Il Lago di Molveno è un lago alpino di origine naturale che anche per molti anni è stato proclamato lago più bello e più pulito d'Italia da Legambiente e il Touring Club Italiano per la qualità dell'acqua, della spiaggia e dei servizi. Pranzo libero. Nel tardo pomeriggio rientro in hotel, **cena e pernottamento**.

4 GIORNO

ARCO - CASCATE DEL NARDIS - MADONNA DI CAMPIGLIO:

Prima colazione in Hotel . In mattinata partenza per l'escursione in pullman GT alle Cascate del Nardis, che con un salto di circa 100 mt del Rio Nardis, si immette nel Sarca di Genova. **Pranzo libero**. Nel pomeriggio proseguimento per la visita libera di Madonna di Campiglio, una delle mete turistiche più rinomate delle Dolomiti per la bellezza del paesaggio. Rientro in hotel per la **cena ed il pernottamento**

5 GIORNO

ARCO - LAGO DI TENNO - CANALE DI TENNO:

Prima colazione in hotel. In mattinata partenza per il Lago di Tenno, uno scrigno di bellezza con acque azzurre turchese, passeggiata lungo lago e proseguimento per il borgo medioevale di Canale di Tenno. Rientro in **hotel per il pranzo**. Pomeriggio libero a disposizione per visite individuali e/o relax. **Cena e pernottamento**.

6 GIORNO

ARCO - LAZISE E BARDOLINO :

Prima colazione in Hotel . Mattinata libera a disposizione per attività individuali e/o relax. **Pranzo in Hotel** . Nel pomeriggio partenza per la riviera degli ulivi e visita libera di Lazise e Bardolino. Rientro in hotel in serata. **Cena e pernottamento** .

7 GIORNO

ARCO - RIVA DEL GARDA - LAGO DI LEDRO :

Prima colazione in hotel. Partenza alla volta di Riva del Garda e visita libera della cittadina. Rientro in **Hotel per il Pranzo**. Nel pomeriggio partenza per la visita del **Lago di Ledro** noto come uno dei laghi più limpidi del Trentino. E' famoso soprattutto per il ritrovamento , nel 1929, di una area palafitticola risalente all'età del Bronzo. Rientro in **Hotel per la cena e pernottamento**.

8 GIORNO

ARCO - ROMA :

Prima colazione in hotel. Rilascio delle camere e partenza per Roma. Pranzo libero lungo il percorso. Arrivo previsto in serata.



LA QUOTA COMPRENDE:

- VIAGGIO IN PULLMAN G.T.
- SISTEMAZIONE HTL PALACE HOTEL 4* O SIMILARE
- PASTI COME DA PROGRAMMA
- BEVANDE AI PASTI (ACQUA -VINO)
- VISITE ED ESCURSIONI COME DA PROGRAMMA
- ACCOMPAGNATORE PER TUTTA LA DURATA DEL VIAGGIO

QUOTA DI PARTECIPAZIONE

€ 695

DAL 29/6 AL 6/7 2025

QUOTA DI PARTECIPAZIONE

€ 795

DAL 20/7 AL 27/7 2025

LA QUOTA NON COMPRENDE:

- QUOTA D'ISCRIZIONE, ASSICURAZIONE MEDICO BAGAGLIO, QUOTA GESTIONE PRATICA, ASSICURAZIONE CONTRO ANNULLAMENTO VALIDA FINO A 20 GG PRIMA DELLA PARTENZA: € 30,00
- INGRESSI IN GENERE, A MUSEI E SITI ARCHEOLOGICI
- EXTRA E TUTTO QUANTO NON ESPRESSAMENTE INDICATO NELLA "QUOTA COMPRENDE"
- TASSA DI SOGGIORNO, DA PAGARE DIRETTAMENTE IN LOCO.

SUPPLEMENTI & RIDUZIONI

- SUPPLEMENTO DOPPIA USO SINGOLA: € 175 A SETTIMANA SU RICHIESTA SE DISPONIBILE
- 3° LETTO ADULTI: NESSUNA RIDUZIONE



Arco



Viaggio in bus incluso



Escursioni incluse



Hotel al centro del paese

I NOSTRI CATALOGHI



INVERNO
2024-25

- MERCATINI DI NATALE
- NATALE CON NOI
- CAPODANNO
- SETTIMANE BIANCHE



WEEKENDS
2025

- PASQUA E PONTI DI PRIMAVERA
- WEEKEND
- ESTERO E CROCIERE

ANTEPRIMA ESTATE

www.lavacanzaitaliana.it



www.cralriuniti.com

seguici su



fondo
di garanzia



LA TUA AGENZIA